

夏休み企画

家族で挑戦!

eco

アクション!

夏休み期間中、ご家族でエコアクションに取り組んでみましょう。下記のエコアクションチェックシートにある項目を達成した方に、「カエルポイント」をプレゼントします。

森の泉

猪名川上流広域ごみ処理施設組合・広報

vol **51**

平成27年7月25日

【発行・編集】
猪名川上流広域ごみ処理施設組合
〒666-0103 兵庫県川西市国崎字小路 13 番地
<http://www.kunisakicc.jp/association/>
電話 072-744-7280(直通)
072-744-7281(FAX)
メール ina-kouiki@asahi-net.email.ne.jp

テレビ

見ていない時は、消そう。



OFF!!

エアコン

夏はなるべく扇風機を利用し、冷房は28℃以上を心掛けよう。

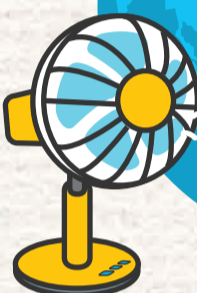

28℃以上

電気

使わない部屋の電気は消そう。



OFF!!

水

はみがきの時の水はコップに飲んで使おう。

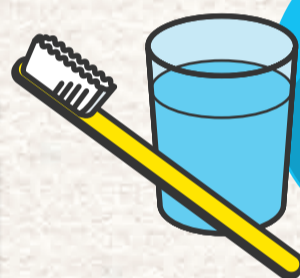

食べ物

ご飯は残さず食べよう。買い物の際、買い過ぎに注意しよう。



夏休み期間中 7日間

取り組むことができたなら、ゆめほたるで「カエルポイント」がもらえるよ!

冷蔵庫

とびらは開けっ放しにせず、開けたらすぐに閉めよう。



マイバッグ

買い物にはマイバッグを持参しよう。



ごみ

分別をきちんとしよう。リサイクルできるものはリサイクルに回そう。ごみや缶などのポイ捨てはやめよう。



エコアクション★チェックシート

✓	エコアクション	かえるポイント
<input type="checkbox"/>	エアコンの設定温度は28℃以上。	8P
<input type="checkbox"/>	テレビを見ていない時は消している。	2P
<input type="checkbox"/>	使わない部屋の電気は消している。	2P
<input type="checkbox"/>	冷蔵庫のとびらは開けたらすぐに閉めている。	2P
<input type="checkbox"/>	水を流しっぱなしにしていない。	2P
<input type="checkbox"/>	買い物にはマイバッグ(風呂敷)を持って行く。	6P
<input type="checkbox"/>	ごみの分別をきちんとしている。	3P
<input type="checkbox"/>	食事は、適量を作り、適量を盛り、食べ残しをしない。	2P

できたアクションに✓をつけよう

エコアクションを実施した項目にチェック(✓)をつけよう!



チェック(✓)のついた本紙(森の泉51号)を「ゆめほたる」に持って行くと、エコアクションに応じてカエルポイントがもらえるよ!

集めた「カエルポイント」に応じて、ゆめほたる2階学習ロビーにある「かえるステーション」でお気に入りのおもちゃやリユースペーパー用品と交換できるよ!

① 排ガス調査

表1-1 (1号炉煙突出口)

測定項目	単位	自主基準値	2月23日
ダイオキシン類	ng-TEQ/Nm ³	0.01以下	0.00088
総水銀	mg/Nm ³	0.05以下	0.005未満
カドミウム	mg/Nm ³	0.05以下	0.005未満
重金属(鉛+銅+クロム+マンガン)	mg/Nm ³	1.0以下	0.02未満

表1-2 (2号炉煙突出口)

測定項目	単位	自主基準値	2月23日
ダイオキシン類	ng-TEQ/Nm ³	0.01以下	0.00013
総水銀	mg/Nm ³	0.05以下	0.005未満
カドミウム	mg/Nm ³	0.05以下	0.005未満
重金属(鉛+銅+クロム+マンガン)	mg/Nm ³	1.0以下	0.02未満

② 下水放流水調査

表2 (下水放流口)

測定項目	単位	基準値(下水道法)	1月9日	2月6日	3月2日
水素イオン濃度(pH)	-	5~9の範囲	7.7(21℃)	7.7(21℃)	7.3(19℃)
生物化学的酸素要求量(BOD)	mg/L	600未満	9.8	100	42
浮遊物質質量(SS)	mg/L	600未満	11	59	44
ノルマルヘキサン抽出物(鉱油類)	mg/L	5以下	検出せず	検出せず	検出せず
ノルマルヘキサン抽出物(動植物油類)	mg/L	30以下	0.6	1.0	検出せず
ふっ素	mg/L	8以下	-	-	-
ダイオキシン類	pg-TEQ/L	10以下	-	-	-

平成26年度 環境影響調査結果(1月~3月)

ごみ処理施設の稼働による周辺環境への影響などを明らかにするため実施した平成26年度環境影響調査結果(1月~3月)の概要をお知らせします。平成26年度は、国崎クリーンセンターから排出される排ガス、排水、処分対象物の調査(排出源モニタリング)と周辺環境の調査(環境モニタリング)を実施しました。なお、詳細な結果は組合ホームページをご覧ください。

排出源モニタリングの概要

① 排ガス調査

排ガス調査結果のうち、ダイオキシン類、総水銀、カドミウム及び重金属については、表1のとおり自主基準を全て満たす値でした。また、連続測定結果においては、立ち上げ時、立ち下げ時の一酸化炭素を除いて、自主基準を超過する値はありませんでした。

② 下水放流水調査

調査した全ての項目において、表2のとおり下水道法排水基準を満たす値でした。

③ 処分対象物調査

溶融飛灰固化物、溶融スラグについて、1月と2月に実施し、全ての項目で基準を満たす値でした。

環境モニタリングの概要

① 動物・植物調査

3月にコウモリの調査を実施しましたが、ごみ処理施設稼働による特段の影響は見られませんでした。

② 底質調査

2月に田尻川の調査地点で調査し、基準値が設けられている総水銀、PCB、ダイオキシン類についての分析結果はすべて基準を満たす値でした。



適正なごみの搬入 にご協力を!

住民のみなさまへ

引越などで一時的に大量に出たごみは、前日までに予約のうえ、当センターにご自身で持ち込むことができます。(有料制)

持ち込むことのできるごみは、お住まいの市町で収集しているごみと同じ種別のもので、ごみステーションに出すときと同様の分別が必要です。

それ以外の危険物、有害物などは、購入したお店や専門店などでの処理をお願いしますので、ご協力をお願いします。

事業者のみなさまへ

事業所から出るごみのうち、事業者(注1)が当センターへ持ち込むことができるものは、次の二種類だけですのでご注意ください。

(1) 可燃ごみ

(2) 事業所の従業員が飲食して出た飲料缶、びん、ペットボトルや弁当などのプラスチック容器

注1:「事業者」とは、事務所、商店、飲食店、工場、ホテルなど営利を目的としたものだけでなく、宗教法人、農業、病院、社会福祉施設、官公庁、学校など公共公益事業等を営む者も含まれます。

組合では、不適物の持ち込みや混入防止の一環として、みなさまから持ち込まれるごみの直接検査を随時実施していますので、趣旨をご理解のうえ、ご協力をお願いします。

「水銀を含むごみ」 (有害ごみ)の分別について

燃やしたごみの中に「水銀を含むもの」が混ざっていると、焼却炉を止めなければならなくなります。施設全体の設備に影響を与えるため、再びごみを燃やせるようになるまでにたくさんの費用がかかります。

水銀を含むごみは乾電池・蛍光灯・水銀体温計・水銀血圧計などです。正しい分け方・出し方で、ごみを出してください。

また、ボタン電池や充電式電池は必ず電器店などの回収ボックスに出してください。



環境保全委員会委員を 募集します

猪名川上流広域ごみ処理施設組合では、「国崎クリーンセンター」から排出される排ガスや排水の状況、周辺環境の状況、並びに施設の稼働状況を見守っていただくため、環境保全委員会を開催しています。

委員会は学識経験者、関係行政職員等、周辺地域住民代表、そして構成市町住民からの公募委員で構成されています。

今般、第5期委員の任期が9月30日に満了するため、新たな住民委員を募集いたします。ごみ処理に関心のある方は、ふるってご応募ください。

《募集概要》

■ 募集人員

川西市3名、猪名川町1名、豊能町1名、能勢町1名の6名
※応募が各市町の募集人数を超えた場合には、抽選により委員を決定いたします。

■ 任期

平成27年10月1日~平成29年9月30日

■ 会議

会議は、通常平日夕方(18時30分から2時間程度)に川西市役所内で年4回開催します。
(会議出席の都度、謝礼として11,100円をお支払いします)

■ 応募方法

所定の応募用紙により、猪名川上流広域ごみ処理施設組合に平成27年8月20日(木)午後5時30分までにお申込みください(持参または郵送、必着)。

■ 応募用紙の配布

組合事務所および関係市町の環境部局にて配布いたします。また、組合ホームページからもダウンロードできます。詳しいお問合せは、当組合事務局総務課まで。



送付先 〒666-0103 川西市国崎字小路13番地
猪名川上流広域ごみ処理施設組合
TEL 072-744-7280
URL <http://www.kunisakicc.jp/association/>

9/6日

ファミリーフリーマーケット

室内だから雨でも大丈夫!

木工自由工作、ガラスアートワークショップを同時開催します!

珈琲マスター講座★卒業生による試飲会も!(数量限定)

ガラスで遊ぼう

事前予約制 同日開催

- 廃ガラスでランプ作り
- 廃ガラスで小物作り(電気炉を使います)

講師 ①春名 成徳(ガラスアートハルナ主宰)
②ゆめほたる講師 持ち物 ①木工用ボンド

時間 ①13:00~14:30 参加費 各1000円
②14:30~15:30 定員 ①15名 ②5名



▲廃ガラスランプ作品

かえっこバザール

ミニオークション13:30~(予定)
※参加人数により中止する場合があります。

時間 11:00~15:00

ワークショップやじゃんけん大会等、お楽しみも盛りだくさん!
当日は、お弁当・パン・スイーツ類の販売もあります。

時間 10:00~15:00 お客様の入館は10時以降厳守です
会場 ゆめほたる内 研修室、展示ロビー、見学通路

出店受付 / 8月5日(水)~8月30日(日) 詳しくはHPをご確認ください。

9/6日	無料シャトルバス運行		山下駅発	9:45	10:25	11:05	11:45	12:25	13:05	14:40	15:20
	山下駅: 阪急バス乗り場		国崎CC発	10:05	10:45	11:25	12:05	12:45	14:20	15:00	15:40

里山木工教室(2回連続講座)

ディスプレイ棚
(約W63cm×H31cm×D20cm)

※日程にご注意下さい。
※道具・材料はゆめほたるで用意します。

講師 ゆめほたる里山木工クラブ
日程 8月16日(日)、9月13日(日)
※通常は第2日曜日ですが、8月は第3日曜日です。

時間 午前の部 10:00~12:30
午後の部 13:30~16:00

受講料 各回500円(別途材料費 初回のみ1000円)

定員 午前・午後各10名

里山フラワーアレンジメント

8月: 夏の疲れを癒すアレンジ
9月: 秋を迎えるドア飾り(造花)

※写真はイメージです。
※当日お花の内容が変わる事もあります。
※材料準備の都合により、実施3日前以降のキャンセルについては、材料費を頂きます。

講師 藤本 仁美(フラワーデザイナー)
日程 8月22日(土)、9月5日(土)
時間 10:00~12:00

受講料 各500円(別途材料費3000円)

持ち物 花ばさみ、お持ち帰り用袋(マチの広い物)

定員 各10名

レザー小物<革の端材を利用!>

8月: 縫わないポーチ(小物、アクセサリ入れ)
9月: カードが入るボックス型コインケース

講師 上浦 美紀(ゆめほたる講師)
日程 8月22日(土)、8月25日(火)、9月5日(土)

時間 午前の部 10:00~12:00
午後の部 13:00~15:00

受講料 各500円(別途材料費 8月/1300円、9月/1800円)

定員 午前・午後各12名

パッチワークの基礎

8月: ハートのポーチ
9月: りんごの飾り

講師 井上 美智子
(キルトの店「くれよん」主宰)

日程 8月25日(火)、9月29日(火)
時間 13:30~15:30

受講料 各500円(別途材料費 8月/1800円、9月2000円)

持ち物 裁縫道具

定員 各10名

国民の祝日「山の日」制定記念講演会

写真で語る「北摂里山30」

里山ファンで集みましょう!

風景写真家國定雄一の写真と共に、3人の語り手が北摂里山の魅力について熱く語り合います!

講師 國定 雄一(風景写真家)
中井 義光(北摂里山博物館 運営協議会事務局長)
森岡 武(元篠山チルドレンズミュージアム館長)

日程 8月9日(日)
時間 13:30~15:30

参加費 無料

持ち物 筆記具
※山登りの装備不要!

定員 100名

大地模型作り

~天然記念物間歩群も見られる!~

- カッターを使って、紙と発泡スチロールボードでつくります。
- お昼からは間歩探索に行くよ!(小雨決行)

※カッターを使います。
※林内を歩きます。長ズボン・運動靴の動きやすい服装でおこください。

講師 先山 徹(兵庫県立大学准教授、兵庫県立コウノトリの郷公園 主任研究員)、大阪石友会

日程 8月22日(土)
時間 10:00~14:00

受講料 500円(材料費込)

持ち物 えんぴつ、昼食、飲料、タオル、帽子、軍手、虫よけスプレーなど

定員 30名

里山珈琲講座(親子で参加OK)

~手網焙煎講座~

生豆を選別し、焙煎します。機械ではなく手網を使って丹念にローストしてみましょ。オリジナルの味が出来ます。

講師 向井 務(珈琲焙煎&伝道師・珈琲マイスター)

日程 8月23日(日)、9月27日(日)
時間 13:30~15:30

受講料 各500円(別途材料費600円)

持ち物 筆記具、マイカップ

定員 各12名

「一貫張り」の和風小物入れ(3回連続講座)

一貫張りとは、かごに和紙を張り、柿渋を重ね塗りしたもの(防水、防腐効果あり)。

※③のみ初経験の方は不可。(自宅での作業有)

講師 竹一 充(ゆめほたる講師)
日程 9月1日(火)、9月8日(火)、9月15日(火)

時間 10:00~12:00

受講料 各回500円(別途材料費 ①800円 ②1200円 ③3200円)

持ち物 千枚通しまたは目打ち、工作用はさみ、手拭きタオル

定員 各10名

レザーリメイク

使わなくなったり壊れてしまったレザー製品が新しい物に生まれ変わります。

※レザー小物の日程でも参加できます。
※持って来て頂いた材料によって、出来上がりの作品も変わります。

講師 上浦 美紀(ゆめほたる講師)
日程 8月・9月の毎週木曜日
※8月6日、13日、9月24日はお休みです。

時間 午前の部 10:00~12:30
午後の部 13:00~15:30

受講料 各500円(別途材料費 300円~1000円程度)

持ち物 不要な革製品、専用針(180円でご購入も可)

定員 午前・午後各12名

環境イラストコンテスト 2015作品展示

夏休み期間中、出展作品を見学コースに展示しています。

eco検定対策セミナー(事前申込制)

【駅近!】会場『川西市商工会館』

12月13日(日)実施の「eco検定」へ向けた対策セミナーを実施。直前集中講座で効率よく合格を目指しましょう!

講師 日本リスクマネジメントネットワーク
日程 11月29日(日)
受講料 2000円

※詳細は、次号森の泉(52号)をご覧ください。

エコ布ぞうり

不用Tシャツを利用して布ぞうりを作ります。

講師 山崎 和美(ゆめほたる講師)
日程 8月5日(水)、9月9日(水)
時間 10:00~16:00

受講料 各500円(別途材料費200円)

持ち物 弁当・飲料・不用Tシャツ3枚(大人Lサイズ以上)、裁ちばさみ、定規、木工用ボンド

定員 8月/5名、9月/10名

ドッグラン新規会員募集!

マナー講習受講は必須 ※1市3町外の方でも入会可能です。

現在100頭のわんちゃん会員です!

マナー講習日 9月19日(土) 9:30~または10月24日(土) 13:00~
※どちらかをご参加頂けないと、会員にはなれません。

応募期間 8月30日(日)まで

応募方法 入会申込書(ゆめほたるのホームページよりダウンロードできます)に必要事項を記入し、事務局(ゆめほたる)に提出してください。

※詳しい規約・要項については、ゆめほたるのホームページをご覧ください。

受講料 今年度の年会費は1000円です(3/31まで有効)。使用料は無料です。

持ち物 お散歩セット、飲料水(500ml程度)、リード、首輪、愛用の玩具、しつけ用おやつ

定員 各30名

木育の日2015-秋-「森づくり」体験!

事前申込制・先着順

- 森づくり整備**
住友ゴムのみなさんと間伐体験、丸太切り体験、薪割り体験、下刈り体験など
- 森づくりワークショップ**
無料: ロープワーク、クイズラリー、しおり作りなど
有料: ツリークライミング(申込時に予約)、木工クラフト

◎ 農産物販売あり
◎ カフェコーナーあり
※雨天時、一部プログラム変更の上実施

講師 NPO法人日本森林ボランティア協会
日程 9月12日(土)
時間 10:00~15:00
参加費 1000円 ※保険代金含む(お弁当、コーヒー付)

持ち物 すべり止め付軍手、汗拭きタオル、上履き、雨具、飲料、虫よけスプレーなど(服装:長ズボン、運動靴が長靴)

定員 20名

かえるポイントプレゼント!

子どもが主役の新たな森づくりがはじまります。

「わたしの木」ネーミングオークション開催

会場: ゆめほたる 2F 「かえるステーション」
詳細は別途告知!

里山クラブのマーク付は、里山クラブ関連講座です。

072-735-7282

(見学や講座のお問合せ・ご予約)
※受付時間 9:00~17:30 / 月曜休館(月曜祝日の場合は翌平日)

ホームページにて最新のセミナー・ワークショップをご案内しています!

<http://www.kunisakicc.jp/>

に今すぐアクセス!

会場 国崎クリーンセンター 環境学習館 ゆめほたる他
支払方法 当日、受付にて事務局へお支払いください。キャンセルについては、必ず1週間前までにご連絡ください。材料費を伴う講座のキャンセルでは、材料費のみお支払いいただく場合があります。ご了承ください。

開館時間 9:00~17:00
申込方法 参加ご希望の講座がございましたら、該当日の7日前までに、ホームページ、もしくはお電話にてご予約・お申込みください。
※人数制限がある講座に関しては、定員になり次第受付を終了させていただきます。

環境マンガ

No.18



「ウナギからのメッセージ」

ウナギの稚魚の漁獲高は、30年間で90%も減少した。そして、ついにウナギも絶滅危惧種に認定されてしまった。

【文・イラスト】
環境漫画家・サラリーマン転覆隊「隊長」
本田 亮氏



生ごみ処理機等の購入費助成について 川西市からのお知らせ

川西市では、市内在住で生ごみからできた堆肥を自家処理できる世帯の人を対象に、生ごみ処理機等を購入する場合、購入価格(消費税は除く)の半額(上限1万円)を助成します。一度助成交付金を受けると5年間は再申請できません。

手続き方法

- ① 購入前に美化推進課へ電話で予約。
- ② 予約後14日以内に市内又は市外の販売店で生ごみ処理機等を購入。
- ③ 申請書兼請求書に領収書を添えて提出(下記問合せ先に持参、又は郵送も可)。
※ 領収書には「商品名・販売店名・代表」又は「担当者印・購入年月日」を明記(レシート不可)。
※ 申請書兼請求書は市役所1階リーフレット立てや公民館等に設置。川西市のホームページ <http://www.city.kawanishi.hyogo.jp/> からダウンロードできます。

- 助成金交付… 受付月の翌月(中旬~下旬頃)に交付決定通知を送付し、指定口座に振り込みます。
- 対象機種(助成台数)… ①生ごみ処理機(1世帯1機)、②土上設置型コンポスト化容器(1世帯2基)、③密閉式コンポスト化容器(1世帯2基)、④その他、生ごみの減量、堆肥化による再利用ができる機器(上記に準ずる) ※②③は同一機種2基まで ※機器の指定はありません

【問合せ】川西市 美化環境部美化環境室美化推進課(ごみ減量業務)
TEL 072-759-4240(直通) 〒666-0011 川西市出在家町1-11

平成27年4月1日より無料ごみ処理券 能勢町からのお知らせ 追加交付対象者が増えました

能勢町では、4月1日より、新たに「無料ごみ処理券」を追加交付対象者に満2歳未満の乳幼児がいる世帯及び、学生・生徒等の校外活動による通学路の清掃を加えました。是非、ご活用ください。(※申請には、下記の書類等が必要となります)

- 満2歳未満の乳幼児がいる世帯
母子健康手帳等年齢を確認できる書類、印鑑 ※1回限り(最大4シート20枚)
- 校外活動による通学路の清掃(学校敷地内を除く)
活動内容を確認できる書類(活動報告書等)

【問合せ・送り先】能勢町 環境創造部地域振興課美化衛生係 TEL 072-734-3171
〒563-0392 大阪府豊能郡能勢町宿野28 FAX 072-734-1545
Eメール: eisei@town.nose.osaka.jp

植木剪定くずの資源化 豊能町からのお知らせ

豊能町では、ごみの減量・再資源化事業の一環として植木剪定くずをチップとして資源化する事業を行っています。

ご家庭から出された植木剪定くずは、収集した後に職員がチップ化する作業を経てチップになります。チップ化されたものは、家庭菜園などにご利用できます。



本庁及び吉川支所に、チップを用意しておりますので必要な方は自由に持ち帰りください。(持ち帰りに必要な袋やスコップなどは、ご自身でご用意ください。)

【問合せ】豊能町 建設環境部環境課(吉川支所内) TEL 072-736-1190
〒563-0103 大阪府豊能郡豊能町東ときわ台1-2-3

教えて!いなぼう 猪名川町からのお知らせ

「カセットボンベの出し方は?」

いなぼう:平成22年12月22日の「不燃ごみ」収集の時に、スプレー缶の爆発が原因と思われる収集車両の火災が発生したんだ。

スプレー缶やカセットボンベは、中身を使い切ってから「かんの日」に出すのが分別ルールだよ。ごみの減量とリサイクルの推進、そして事故防止には正しいごみの分別が大切だよ。みんなでごみの分別について再確認しようね。

<注意してね>

中身の残ったカセットボンベ缶とエアゾール缶(ヘアスプレー缶や殺虫剤の缶など)をごみに出すと、収集作業中やごみ処理作業中に爆発・火災の原因になるので、必ず使い切ってから出してね。



使い捨てライターは、使い切るかガス抜きをして「不燃ごみの日」に出してね。

- ①周囲に火の気のないことを確認する ②操作レバーを押し下げる。着火した場合はすぐに吹き消す。③ 輪ゴムや粘着力の強いテープで、押し下げたままのレバーを固定する。④「シュー」という音が聞こえれば、ガスが噴出している(聞こえない場合は炎調整レバーをプラス方向にいっぱい動かす)。⑤この状態のまま付近に火の気のない、風通しのよい屋外に半日から1日置く。⑥念のために着火操作をして、火が着かなければ、ガス抜きは完了。

【問合せ】猪名川町クリーンセンター TEL 072-768-0818
〒666-0222 猪名川町槻並字姫ヶ尾2-4

ゆめほたる・クロスワードクイズ

タテのカギとヨコのカギのクイズの答えをマスに埋めて、二重線の文字を並べ替えると、ある単語になるぞよ!
(答えのヒント: シャリシャリ~)

正解者には図書カード(1000円分)と、ゆめほたる主催ウィークエンドワークショップ券1枚を抽選でプレゼント!



タテのカギ

- 1 傾斜のある道や土地。
- 2 カレーの美味しさはコレが決め手!
- 3 低音パートを演奏する弦楽器。
- 5 空気の入れ替え。
- 6 マイナス〇〇〇でリラックス効果?
- 7 明石が有名な海産物。

ヨコのカギ

- 1 夏の花木「百日紅」=〇ル〇〇〇。
- 4 グー、チョコキ、〇〇。
- 5 泳いで飲んでじゃたら塩味がするよ。
- 7 衣類などを収納する家具。
- 8 本体は親機(おやき)。では離して用いる端末は?
- 9 きつねと漁師が登場するお話のタイトル「〇〇ぎつね」。

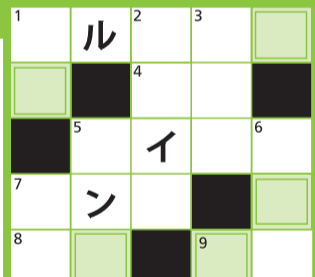

官製はがきの裏面に、クロスワードの答えと5つのアンケートへの回答をお書きの上、住所・氏名・年齢・電話番号を明記し、〒666-0103兵庫県川西市国崎字小路13番地 国崎クリーンセンターゆめほたる「クロスワードクイズ51号」係までお送りください(8月末まで)。アンケートへの回答がない応募はがきは無効とさせていただきます。

アンケート

- Q1.本号で一番良かった記事は?記事のタイトルをお書きください
- Q2.広報「森の泉」をご存じでしたか?
- Q3.国崎クリーンセンター啓発施設へ行ったことがありますか?
- Q4.リサイクルの分別に努力していますか?
- Q5.環境問題でもっとも気になる問題は何かですか?

当選者発表

正解者の中から厳正な抽選の上、5名様に賞品を送付いたします。当選の発表は、賞品の発送をもって代えさせていただきます。



50号の答え...カタツムリ(応募者は138名でした。ご応募ありがとうございました) ●タテのカギ ①ウリネ ②タフ ③ナン ⑤ジザケ ⑥スポン ⑦カギ ⑧イシ ●ヨコのカギ ①ウタ ③ナツ ④リフジン ⑦カケイボ ⑨ムギ ⑩シン

お詫び 平成27年5月25日発行の森の泉vol50の「ゆめほたるクロスワードクイズ」の応募者について、掲載に誤りがありましたので、次のおり訂正しお詫び申し上げます。訂正前「応募者は●名でした」訂正後「応募者は110名でした」

持ち込みごみのお問合せは「組合事務局」へ

072-744-7280

ご予約は必ず前日までにしてください。当日の持ち込みごみの受付は行っていません。

- ※搬入前日までに住所・氏名と持ち込みごみの種類、車種などをお伝えください。
- ※前日までのご予約は、組合事務局の執務時間内(月曜~金曜、9:00~12:00 / 12:45~17:30、祝日・年末年始は除く)にお願いいたします。

搬入日 月曜日から金曜日まで(祝日可)
時間 午後1:30~午後4:00まで
料金 10kgあたり80円



研究室・学習ロビー内でWi-Fi使用可能です。

国崎クリーンセンターへはお車でお越しください。最寄り駅からのバスはございません。

川西方面より

国道173号線を北上、一庫ダム方面へ。最初のトンネルをぬけて井補野交差点より県道604号線へ、笹ヶ谷トンネルをぬけてすぐ左手(井補野交差点より5km)。

電車をご利用の方

- ・能勢電鉄ときわ台駅より、タクシーで約13分
- ・能勢電鉄山下駅より、タクシーで約15分



見学や講座のお問合せは「ゆめほたる」へ

072-735-7282

休館日: 月曜日(月曜祝日の場合は翌平日)、年末年始
URL: <http://www.kunisakicc.jp/>