

私たちの家から出た“ごみ”はどうなるの？

27年度
実績

ごみのゆくえ 行方

をたどってみよう！

1市3町の
家庭・事業所

生まれ変わった製品をお買い物♪

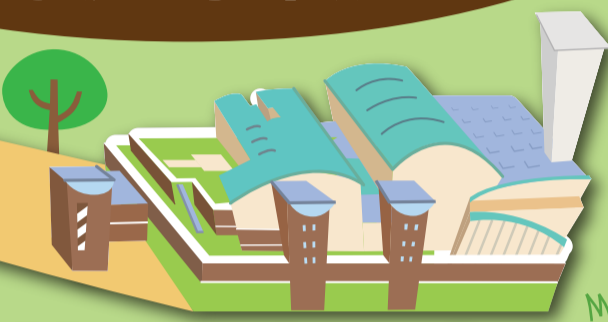

国崎クリーンセンター

ごみ受入量 合計 64,146トン

(単位:トン)

■ 可燃ごみ	52,002	■ 剪定枝	1,029
■ 大型ごみ・不燃粗ごみ	6,864	■ ペットボトル	242
■ プラスチック製容器包装	2,029	■ 有害物 (蛍光灯、乾電池など)	57
■ びん類	1,531	■ 紙・布類	23
■ 缶類	369		

搬出量

合計 10,895トン

燃やされたごみ

合計 56,712トン

資源です

再資源化物 合計 5,632トン

(単位:トン)

■ プラスチック製容器包装	1,992	■ 紙・布類	41
■ ペットボトル	233	■ 熔融飛灰固化物	726
■ 缶類	381	■ びん類	1,537
■ 有害物(蛍光灯、乾電池など)	62	■ 携帯電話	0
■ 破碎鉄・アルミ・電線・ 大塊金属など	626	■ ステンレス	1
■ 熔融金属	29	■ その他	4

最終処分物 合計 5,263トン

(単位:トン)

■ 熔融スラグ	3,796	■ 大塊物	699
■ 磁性灰	583	■ 陶磁器類	185

国崎クリーンセンターのごみ処理のポイント！

- 1 日本でも屈指の厳しい自主基準を設けて、環境への負荷を少なくしている。
- 2 灰熔融炉を備え、ごみの量を減らし、最終処分場への埋め立て量を少なくしている。
- 3 ごみを焼却した時の熱エネルギーを回収し、高効率の発電をしている。
- 4 分別されたごみの中から少しでも多くの資源を回収し、リサイクル(再生)している。



森の泉

猪名川上流広域ごみ処理施設組合・広報

vol 58

平成28年9月25日

【発行・編集】

猪名川上流広域ごみ処理施設組合

〒666-0103 兵庫県川西市国崎字小路 13 番地

http://www.kunisakicc.jp/association/

電話 072-744-7280(直通)

072-744-7281(FAX)

メール ina-kouiki@asahi-net.email.ne.jp

ごみ発電

売電率
44.59%

発電量 26,065,340kwh

一般家庭7,240軒分の
1年間の消費電力量相当*

売電量 11,621,969kwh

一般家庭3,228軒分の
1年間の消費電力量相当*

*一軒当たり電力使用量 3600kwh/年として計算
売電収入 67,899,600円

地域の電力供給量の一部を担う小さな発電所と言えます。

各再生工場

プラスチック製
容器包装



缶類



ペットボトル



びん類
(無色・茶・その他)



破碎鉄・アルミ
熔融金属など



蛍光灯、乾電池など

国崎クリーンセンターから運び出された資源は、再生工場でいろいろな材料に生まれ変わっています。

各加工者

製品などに
生まれ変わります！



最終処分場

最終処分場では、尼崎基地等から船で運ばれてきたごみを埋め立てています。
※陶磁器類以外は、焼却施設から出た残さ物です。



神戸沖埋め立て処分場

財政状況を公表します。 平成27年度決算より

歳入 総額 29億3191万円

構成市町の負担金は歳入の88.2%

主な収入である構成市町からの負担金の分担率は、「可燃ごみの量」等で決まっています。各市町のごみの減量化は負担割合に直接影響しています。その他の収入で主なもの、10kg当たり80円のごみ

歳出 総額 28億7076万円

本格稼働から7年目にあたる27年度は、安定的な施設運営を維持することができました。主な支出は、焼却施設等の管理運営業務委託などの委託料14億8551万円、施設の建設時に借り入れた起債にかかる償還金、利子及び割引料11億8547万円、施設組合の職員給与負担金などの負担金、補助及び交付金1億6435万円などです。

● **受入ごみ総量は、6万4146トンで、前年度と比較して4.06%増加しました。**これは平成28年5月からの川西市の大型ごみ収集有料化施策の影響によるものがほとんどであると推察されます。ごみ種別ごとにみると可燃ごみ・プラスチック製容器包装・大型ごみ・粗ごみ・剪定枝の搬入量が増加しています。

● **焼却施設においては、5万6712トンのごみを焼却するとともに、排ガスなどについても厳しい自主基準値を超えることなく良好な運転を実施しました。**

● **リサイクルプラザにおいては、再資源化を図るための中間処理を行い、施設全体で5632トンの資源等を搬出しました。**

● **建築・設備の維持管理については、包括的に業務委託を行うとともに、専門的立場からの技術支援を得て、適切な施設管理を行いました。**

● **啓発事業については、指定管理者により様々な自主事業を展開するとともに、広報紙等によりごみの減量や分別の必要性等を啓発しました。**

● **環境への影響については、施設運転及び施設建設後の周辺環境への影響について環境影響調査を実施し、周辺地区住民や学識経験者等から組織する環境保全委員会において、調査結果を逐次報告しました。**
なお、1トン当たりのごみ処理費用は、2万3880円となっています。
今後におきましても更なる安全性の確保と効率的な施設運営を目指してまいります。

節	款	議会費	総務費	衛生費	公債費	総計	構成比(%)
報酬		1,095	431	3,985	0	5,510	0.2
共済費		0	0	136	0	136	0.0
賃金		0	1,033	0	0	1,033	0.0
報償費		0	842	67	0	908	0.0
旅費		0	152	154	0	306	0.0
交際費		11	11	0	0	22	0.0
需用費		39	8,050	7,770	0	15,859	0.6
役務費		14	6,147	980	0	7,141	0.2
委託料		401	8,930	1,476,177	0	1,485,508	51.7
使用料及び賃借料		0	3,480	49	0	3,529	0.1
工事請負費		0	0	0	0	0	0.0
備品購入費		0	727	264	0	990	0.0
負担金、補助及び交付金		0	51,465	112,885	0	164,350	5.7
償還金、利子及び割引料		0	0	0	1,185,469	1,185,469	41.3
公課費		0	0	0	0	0	0.0
総計		1,559	81,266	1,602,466	1,185,469	2,870,760	100.0

款	節	金額(千円)	構成比(%)
分担金及び負担金	市町負担金	2,586,090	88.2
使用料及び手数料	施設使用料	434	0.0
	公有財産使用料	43	0.0
	ごみ処理手数料	136,795	4.7
	情報公開手数料	1	0.0
財産収入	燃料費等調整基金運用収入	1	0.0
繰越金	繰越金	63,094	2.2
諸収入	預金利子	0	0.0
	雑入	144,449	4.9
県支出金	緑地等維持管理費県補助金	1,000	0.0
合計		2,931,908	100.0

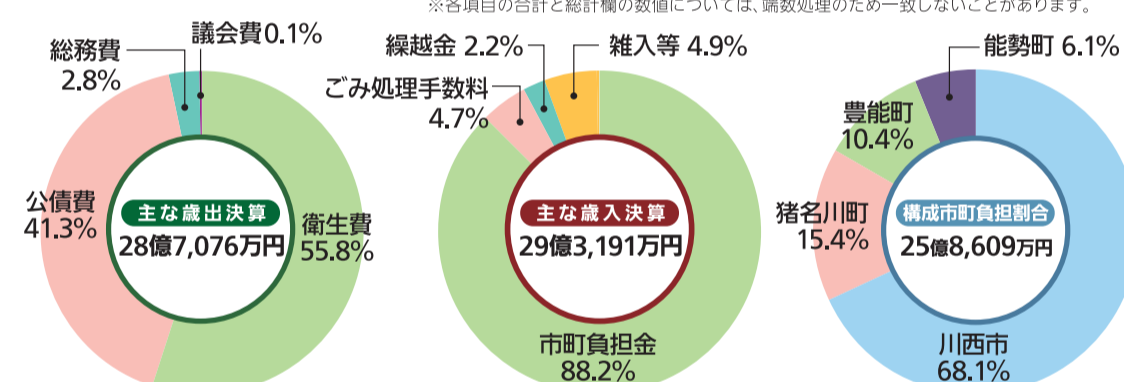

請求件数	行政文書の公開				
	公開	部分公開	非公開	取り下げ	情報提供
4	0	4	0	0	0

プラスチック製容器包装比率が95.01%でした。(6月17日調査)

当センターよりリサイクル業者に引き渡されるプラスチック製容器包装については、容器包装リサイクル協会により、毎年、品質評価が実施されています。

本年度も、汚れや異物の混入が少なく、プラスチック製容器包装の比率が95.01%と高品質であったことから「Aランク」の評価を受けました。

「Aランク」の評価を受けたことにより、来年度は品質調査に基づく拠出金が分配される予定であり、リサイクルにかかる経費の負担が少なく済むことが見込まれます。

住民の皆さまのご協力により分別が進み、結果、高い品質を確保することができました。

来年度以降も高い品質を維持することができるよう、引き続きご協力をお願いいたします。

スプレー缶について

森の泉57号(平成28年7月25日発行)2面に記載したスプレー缶の廃棄について「必ず使い切ってから、穴を開けないで出してください」と広報させていただきましたが、「猪名川町」においては、収集形態の違いから、必ず使い切ってから、穴を開けて出すようにしてください。

焼却炉を点検整備します

国崎クリーンセンターには焼却炉が2炉ありますが、10月6日から23日までの18日間、点検整備のため2炉とも運転を停止します。これは、年に一度、時期を決めて実施しているもので、焼却炉を長期間安定的に使用できるようにするために欠かせないものです。なお、ごみの受入は通常どおり行いますので、収集日などに変更はありません。

指定管理者の業務評価を実施しました

啓発施設「ゆめほたる」の管理・運営については指定管理者に委ねていますが、指定管理者による管理・運営状況について検証し、その結果を今後の施設管理及び事業運営に反映することを目的として、学識経験者や住民委員などにより構成される「指定管理者評価協議会」を開催し、指定管理業務を評価しています。

平成28年度の指定管理者評価協議会(平成27年度指定管理者評価)については、次期指定管理者の選定を行うため、別途、指定管理者選定委員会を設置することから、同協議会は開催せず、指定管理者の自己評価を組合が所管課評価を実施しました。

結果、指定管理業務については、協定書及び事業計画に基づいて適正に実施されている旨の評価をしましたのでお知らせします(詳細は、組合ホームページをご覧ください)。

平成28年 第2回 組合議会(定例会)

平成28年 第2回組合議会定例会は8月8日(月)に開会し、同日閉会しました。

この定例会において、一般質問の後、報告2件、認定1件、同意案件1件が上程されいずれも原案どおり認定(原案認定)同意されました。

報告
平成27年度猪名川上流広域ごみ処理施設組合予算継続費精算報告書の報告について
平成27年度猪名川上流広域ごみ処理施設組合予算継続費精算報告書の報告について

認定
平成27年度猪名川上流広域ごみ処理施設組合歳入歳出決算認定について(原案認定)

同意案件
公平委員会委員の選任について(田口数雄氏)(原案同意)

※過去の議会議録の一部は、当組合ホームページにて公開しています。

猪名川上流広域ごみ処理施設組合Webサイト
<http://www.kunisakicc.jp/association/>

11/6日 第11回 黒川里山まつり 「もったいないマーケット」 2016~秋~

ゆめほたる 会場

地域に学ぶ歴史と文化2016

『間歩のある里山林』

～間歩と私たちの暮らし・間歩の中のコウモリの暮らし～

講演 岡野 慶隆(川西市教育委員会 社会教育・文化財課 主事)
原田 正史(大阪市立大学 特任教授)

時間 9:30~12:00

会場 2F研修室

参加無料
当日受付OK♪

◎ 詳しくはホームページをご覧ください。

#ビッグバンドコンサート

スウィング・ビート・オーケストラ 演奏



参加無料
当日受付OK♪

時間 13:15開場
13:30開演 [予定]

会場 2F研修室

秋の里山フリーマーケット

時間 10:00~15:00 会場 多目的広場
出店者募集!(どなたでも可)
出店受付: 9月27日(火)~10月末
出店料: 1000円/1ブース
定員: 30ブース(定員になり次第締切)

屋外ツリークライミングで木登り体験

事前予約制
時間 9:30~10:30
10:45~11:45
13:00~14:00
14:15~15:15

専用のロープやサドル(安全帯)、安全保護具を利用して木に登ります。木や森、自然との一体感が味わえます。

講師 NPO法人ベスト
参加費 1500円(保険代含む)
持ち物 動きやすい服装、運動靴、タオル、飲料
定員 各5名(対象:小学生以上)

ミニSLに乗ろう!

時間 10:00~12:00、13:00~15:00
会場 多目的広場 ※雨天時は屋内にて実施 参加費 100円/1回
定員 当日随時受付(対象:幼児~小学生)

新鮮野菜や飲食販売 わくわく市

時間 11:00~15:00
会場 1Fエレベーターホール前

ゆめほたる手づくり市

時間 10:00~15:00
会場 2Fロビー
●布ぞり ●木工作品
●トンボ玉アクセサリー
●和布リメイク品
●菊炭クラフト

《展示》里山木工作品展 & 子ども木工自由作品展

屋外太鼓演奏

時間 11:00~(予定)
会場 多目的広場 ※雨天中止

かえっこバザール

飲食販売・ベビー用品もあるよ!
時間 10:00~15:00(ミニオークション13:30~)
※ミニオークションは、参加人数により中止する場合があります。

木工自由教室

時間 10:00~14:00(受付)
講師 里山木工クラブ
会場 修理工房
参加費 300円 定員 先着順

★11月6日(日)当日は無料シャトルバス(申請中)があります。詳しくはゆめほたるホームページをご覧ください。

和布リメイク

10月: 鮭の飾り
12月: 正月飾り
不用な和布を再利用して素敵な飾り物を作ります。※前日・当日のキャンセルは材料費のみをいただきます。
講師 宮田 英子(ゆめほたる講師)
日程 10月27日(木)、12月8日(木)
時間 10:00~15:00
受講料 各500円(別途材料費2500円)
持ち物 裁縫道具、弁当、飲料
定員 各15名

パッチワーク

10月: 読書の秋にブックカバー(文庫本サイズ)
11月: ちょっと大人のクリスマス(H20×W20cm)
講師 井上 美智子(「くれよん」主宰)
日程 10月18日(火)、11月15日(火)
時間 13:30~15:30
受講料 各500円(別途材料費10月/1200円、11月/2000円)
持ち物 裁縫道具、はさみ、定規、シャーペン(2B以上の濃さ)
定員 各10名

鍋帽子作り&クッキング

10月: 鍋帽子作り
12月: クッキング(正月料理)
※前日・当日キャンセルは材料費をいただきます。
講師 川西友の会(ゆめほたる講師)
日時 10月20日(木)10:00~15:00
12月1日(木)10:00~13:00
受講料 各500円(別途材料費10月/1700円[資料代含む]、12月/800円)
持ち物 10月/洋裁道具(木綿糸・針・まち針・ハサミ)、弁当、飲料
12月/エプロン、三角巾、手拭きタオル、ふきん
定員 10月/10名、12月/12名

里山フラワーアレンジメント

10月: ハロウィンアレンジ
11月: クリスマス壁飾り
※写真はイメージです。※当日お花の内容が変わる事もあります。※材料準備の都合により、実施3日前以降のキャンセルについては、材料費をいただきます。
講師 藤本 仁美(フラワーデザイナー)
日程 10月22日(土)13:00~15:00
11月29日(火)10:00~12:00
受講料 各500円(別途材料費3000円)
持ち物 花ばさみ、筆記具、お持ち帰り用袋(マチの広い物)
定員 各12名

火打ち石で火を起こそう

火打ち石など色々な石を知ろう! 採石した火打ち石で火起こしに挑戦! 廃材の行灯作りも有。
講師 先山 徹(兵庫県立大学 大学院 准教授)
日時 11月20日(日)14:00~17:00
受講料 500円 定員 20名

里山木工教室(2回連続講座)

10・11月: イーゼル
講師 ゆめほたる 里山木工クラブ
日程 10月2日(日)、11月13日(日)
時間 午前の部 10:00~12:30
午後の部 13:30~16:00
受講料 各回500円(別途材料費初回のみ1000円)
定員 午前・午後各10名

レザー小物(2回連続講座)

10・11月: ファスナーポシェット(H24×W22cm ポケット18×19cm)
講師 上浦 美紀(ゆめほたる講師)
日程 10月25日(火)、11月18日(金)
時間 午前の部 10:00~12:30
午後の部 13:00~15:30
受講料 各500円(別途材料費初回に5000円)
持ち物 特になし
定員 午前・午後各12名

レザーリメイク ※修理の相談も可

使わなくなったり、壊れてしまったレザー製品が新しい物に生まれ変わります。
講師 上浦 美紀(ゆめほたる講師)
日程 10・11月の毎週木曜日(10/20、11/3除く)
時間 午前の部 10:00~12:30
午後の部 13:00~15:30
受講料 各500円
持ち物 不用な革製品、専用針(180円)でご購入も可
定員 午前・午後各12名

里山珈琲講座

焙煎師の指導の下、川西市特産品「いちじく」の「廃炭炭」を使用して、参加者自ら珈琲を焙煎。出来上がった珈琲の味の違いをお楽しみ下さい。
講師 向井 務(珈琲焙煎&伝道師・珈琲マスター)
日程 11月27日(日)10:00~12:00
受講料 500円(別途材料費1500円)
持ち物 筆記具、マイカップ、エプロン
定員 6名

段ボールコンポスト

生ごみで堆肥を作る「段ボールコンポスト」を作ります。
講師 深田 勝通
日時 10月22日(土)13:30~15:00
受講料 1000円(材料費込)
持ち物 30ℓ程度の段ボール2個
定員 30名

椅子張り替え教室

大切な椅子を自分の手で蘇らせよう。
※受講回数は、内容により異なります。※ご予約後、担当者より張り替え対象や数量などお尋ねいたします。
講師 ゆめほたる 里山木工クラブ
日程 10月1日(土)、11月12日(土)
時間 午前の部 10:00~12:00
午後の部 13:30~15:30
受講料 各2000円(別途材料費要)
持ち物 張り替え用の椅子
定員 各回5名

ガラスで遊ぼう

廃ガラスでとんぼ玉&ランプを作ろう。
※専用バーナーと電気炉で2作品できます(ランプは後日渡しになります)。
※小学生以上対象
講師 春名 成徳(ガラスアート工房ハルナ主宰)
日時 11月26日(土)10:00~12:30
受講料 1300円
定員 7名

予告 ◎ 詳細はゆめほたるホームページをご覧ください。

来館者の投票で決まる! **ステナアイデアコンテスト2017**
応募期間 2016年10月1日(土)~2017年1月31日(火)

室内だから雨でも大丈夫! **ファミリーフリーマーケット**
日程 12月4日(日)
出店資格 家族の代表として18歳以上の一市三町内在住・在勤・在学者。一般業者の出店ではなく、近隣のご家族の出店となります。
受付開始 11月4日(金)9時~

ドキュメンタリー映画「もったいない!」上映会
(1時間28分)
日程 10月1日(土)、10日(月・祝)、15日(土)
時間 14:00~(13:30開場)
参加費 無料
場所 川西市中央図書館 視聴覚室
◎まだ食べられる未開封食品ありませんか?
眠っている食品を必要としている所へ!!
詳細はホームページで。
期間 2016年11月1日~2017年3月19日 ※休館日除く

(見学や講座のお問合せ・ご予約) **072-735-7282** ※受付時間 9:00~17:30/月曜休館(月曜祝日の場合は翌平日) 10月9日(日)は施設点検のため休館いたします。10月10日(月・祝)開館、10月11日(火)振替休館

会場 国崎グリーンセンター 環境楽習館 ゆめほたる他 開館時間 9:00~17:00
支払方法 当日、受付にて事務局へお支払いください。キャンセル 参加ご希望の講座がございましたら、該当日の7日前までに、ホームページ、もしくはお電話にてご予約・お申込みください。
材料費を伴う講座のキャンセルでは、材料費のみお支払いいただく場合があります。ご了承ください。 ※人数制限がある講座に関しては、定員になり次第受付を終了させていただきます。

ホームページにて最新のセミナー・ワークショップをご案内しています!
<http://www.kunisakicc.jp/> に今すぐアクセス!

環境マンガ

No.25

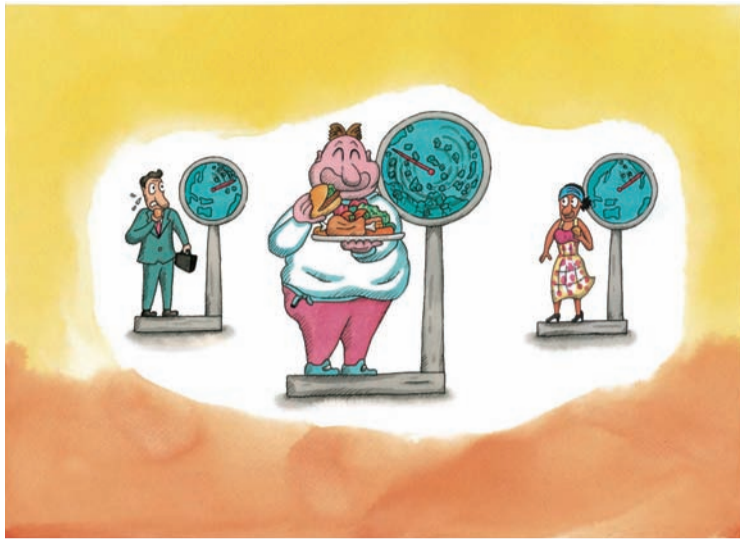

「地球ストレス計」

世界の人口の3分の1にあたる21億人が
太り過ぎているという。
年間340万人の人が肥満が原因で死んでいる。



【文・イラスト】環境漫画家・サラリーマン転覆隊「隊長」 本田 亮 氏

能勢環境フォーラムを 能勢町からのお知らせ

第16回「能勢環境フォーラム」を10月2日(日)に浄るシアターで開催します。
毎年、好評をいただいている段ボール迷路&クイズを、本年も実施し、環境
を楽しく学んでいただけます。皆さまの多数のご来場をお待ちしています。

段ボール迷路&クイズ 段ボールで作った大きな迷路の途中に、環境に
まつわるクイズがいくつか出題されます。正解数に応じて、景品をプレゼント
します。また、参加者の中から抽選で、能勢の自然で育った食材の詰め合
わせをプレゼントします。

展示 大阪芸術大学にご協力いただき、廃材で作るアート作品を出展して
いただきます。また、例年どおり、有志で個人や団体による、環境をテーマに
した、研究発表やパネルなどの展示も予定しています。

【問合せ】能勢町 能勢環境フォーラム事務局 地域振興課美化衛生係
TEL 072-734-3171 FAX 072-734-1545
〒563-0392 大阪府豊能郡能勢町宿野28
Eメール: eisei@town.nose.osaka.jp

川西市からのお知らせ

ごみ袋は透明・半透明のものを ご使用ください

ごみの再資源化を促進するため、中身が見える袋を使用し、分別の徹底を図ります。
平成29年2月からは黒色や、その他中身の見えない袋で出されたごみは収集いたしません。

使用可能なごみ袋について

透明または半透明(袋の中に新聞紙を入れて文字が見える程度)の袋に入れて出して
ください。レジ袋などでも条件を満たしていれば使用できます(マイバッグ運動等レジ袋
削減にもご協力ください)。

また、袋の大きさは45ℓまででお願いします。

【問合せ】川西市 美化環境部美化環境室美化推進課(ごみ減量業務) TEL 072-744-1170(直通)
〒666-0011 川西市出在家町1-11
ホームページ <http://www.city.kawanishi.hyogo.jp/>

猪名川町からのお知らせ

生ごみは捨てる前に 「ぎゅっ」と絞りましょう!

平成27年度中に猪名川町で収集した「燃えるごみ」の量は7,903トンでした。「燃える
ごみ」のうち生ごみは、その80%が水分と言われています。各家庭で生ごみを捨てる
前に「ぎゅっ」と絞って大きじ3杯(45cc)の水切りができれば、町全体で年間180
トンのごみの減量が見込まれます。水切りをすることでごみの減量に大きな効果を得る
ことができますのでご協力をお願いします。

【問合せ】猪名川町クリーンセンター TEL 072-768-0818
〒666-0222 猪名川町横並字姫ヶ尾2-4

豊能町からのお知らせ

リサイクル情報板を ご活用ください。

豊能町では、ごみを減らす「4R」*の取組の一環として、ご家庭にある不用品を有効
に活用していただくため、「譲りたい」品物、「譲ってほしい」品物を取りまとめ、それらの
情報を【リサイクル情報板】に掲示して提供しています。

この掲示板は、役場本庁、吉川支所、西公民館および中央公民館に設置しています。
また、町ホームページ(<http://www.town.toyono.osaka.jp>)にも掲載してい
ますので、「譲りたい」、「譲ってほしい」品物がある方は、町環境課へお問合せをお願い
します。(ご利用は、豊能町在住、在勤の方に限らせていただきます。)

*「4R」とは、リフューズ(Refuse・発生回避=ごみとなるものの受け取りを断る)、リデュース
(Reduce・排出抑制=ごみとなるものを減らす)、リユース(Reuse・再利用=繰り返し使う)、リサイ
クル(Recycle・再資源化=資源として利用する)の4つの頭文字のことで。

【問合せ】豊能町 建設環境部環境課(吉川支所内) TEL 072-736-1190
〒563-0103 大阪府豊能郡豊能町東ときわ台1-2-3 FAX 072-738-3407
Eメール: kankyou@town.toyono.osaka.jp

ゆめほたる・ クロスワードクイズ

タテのカギとヨコのカギのクイズの答えをマスに埋めて、
二重枠の文字を並べ替えると、ある単語になるぞよ!
(答えのヒント: 地球環境問題)

正解者には

図書カード(1000円分)と、ゆめほたる主催
ウィークエンドワークショップ券1枚を
抽選でプレゼント!



応募方法 はがきの裏面に、クロスワードの答えと5つのアンケートへの回答をお書きの上、
住所・氏名・年齢・電話番号を明記し、〒666-0103兵庫県川西市国崎字小路13番地
国崎クリーンセンターゆめほたる「クロスワードクイズ58号」係までお送りください
(10月末末切)。アンケートへの回答がない応募はがきは有効とさせていただきます。

アンケート

Q1. 本号で一番良かった記事は?記事のタイトルをお書きください
Q2. 広報「森の泉」をご存じでしたか?
Q3. 国崎クリーンセンター啓発施設へ行ったことがありますか?
Q4. リサイクルの分別に努力していますか?
Q5. 環境問題でもっとも気になる問題は?何ですか?

当選者発表

正解者の中から厳正な抽選の上、
5名様に賞品を送付いたします。
当選の発表は、賞品の発送をもって
代えさせていただきます。



57号の答え...アスリート(応募者は125名でした。ご応募ありがとうございました) ●タテのカギ ①ドミノ ②スイ ③(キ)リン ④ラーメン ⑤ア(シ)カ ●ヨコのカギ ②ス(キ) ④ミライ ⑥ノー ⑦アン ⑧メイ(シ) ⑨ト(ン) ⑩カメ

持ち込みごみのお問合せは「組合事務局」へ

072-744-7280

ご予約は必ず前日までにしてください。
当日の持ち込みごみの受付は行っていません。

※搬入前日までに住所・氏名と持ち込むごみの種類、
車種などをお伝えください。
※前日までのご予約は、組合事務局の執務時間内
(月曜～金曜、9:00～12:00/12:45～17:30、
祝日・年末年始は除く)をお願いいたします。
※予約申込の会話は録音させていただきます。

搬入日 月曜日から金曜日まで(祝日可)
時間 午後1:30～午後4:00まで
料金 10kgあたり80円

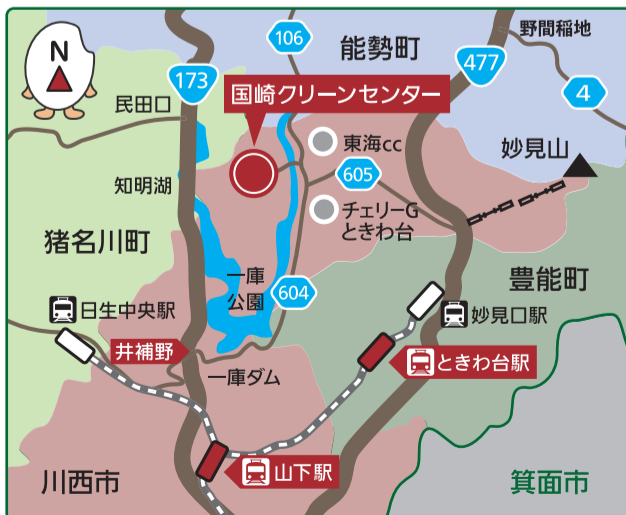

☎ 研修室・学習ロビー内でWi-Fi使用可能です。

国崎クリーンセンターへは 最寄り駅からのバスはございません。

川西方面より

国道173号線を北上、一庫ダム方面へ。最初のトンネルを
ぬけて井補野交差点より県道604号線へ、笹ヶ谷トンネル
をぬけてすぐ左手(井補野交差点より5km)。

電車をご利用の方

・能勢電鉄ときわ台駅より、タクシーで約13分
・能勢電鉄山下駅より、タクシーで約15分



見学や講座のお問合せは「ゆめほたる」へ

072-735-7282

休館日: 月曜日(月曜祝日の場合は翌平日)、年末年始
URL: <http://www.kunisakicc.jp/>