

私たちの町から出た“ごみ”はどうなるの？

平成28年度実績

ごみの行方

をたどってみよう!

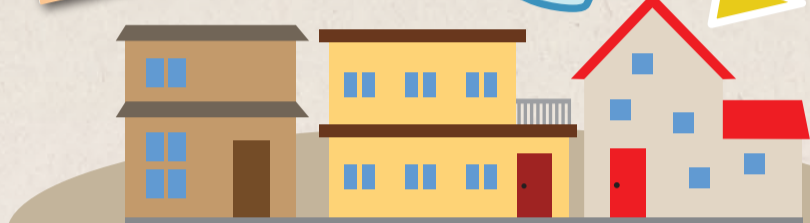

1市3町の家庭・事業所

森の泉

猪名川上流広域ごみ処理施設組合・広報

vol 64

平成29年9月25日

【発行・編集】

猪名川上流広域ごみ処理施設組合
〒666-0103 兵庫県川西市国崎字小路 13 番地
http://www.kunisakicc.jp/association/
電話 072-744-7280(直通)
072-744-7281(FAX)
メール ina-kouiki@asahi-net.email.ne.jp

ごみ発電

地域の電力供給量の一部を担う
小さな発電所と言えます。

発電量

25,360,000kwh
一般家庭7,044軒分の
1年間の消費電力量相当*

売電量

10,693,793kwh
一般家庭2,970軒分の
1年間の消費電力量相当*

売電率
42.17%

売電収入 67,899,600円

*一軒当たり電力使用量 3600kwh/年として計算

国崎クリーンセンター

kunisaki-clean-center

←家庭・事業所 発電・再利用・処分→

燃やされたごみ 合計 57,160 トン

搬出量 合計 10,770 トン (単位:トン)

資源です

再資源化物
合計 5,504 トン

- プラスチック製容器包装 1,944
- ペットボトル 245
- 缶類 347
- 有害物(蛍光灯、乾電池など) 55
- 破碎鉄・アルミ・電線・大塊金属など 540
- 熔融メタル 39
- 紙・布類 47
- 熔融飛灰固化物 789
- びん類 1,491
- ステンレス 1
- その他 6

最終処分物
合計 5,266 トン

- 熔融スラグ 3,862
- 磁性灰 535
- 大塊物 721
- 陶磁器類 148

各加工者

kakou

製品などに生まれ変わります!



ごみ受入量

(単位:トン)

合計 60,792 トン

- 可燃ごみ 50,992
- 大型ごみ・不燃粗ごみ 4,840
- プラスチック製容器包装 1,940
- びん類 1,465
- 缶類 345
- 剪定枝 873
- ペットボトル 264
- 有害物(蛍光灯、乾電池など) 54
- 紙・布類 19



国崎クリーンセンターのごみ処理のポイント!

- 1 日本でも屈指の厳しい自主基準を設けて、環境への負荷を少なくしている。
- 2 灰熔融炉を備え、ごみの量を減らし、最終処分場への埋め立て量を少なくしている。
- 3 ごみを焼却した時の熱エネルギーを回収し、高効率の発電をしている。
- 4 分別されたごみの中から少しでも多くの資源を回収し、リサイクル(再生)している。

最終処分場

umetate

最終処分場では、尼崎基地等から船で運ばれてきたごみを埋め立てています。
※陶磁器類以外は、焼却施設から出た残さ物です。

神戸沖埋め立て処分場

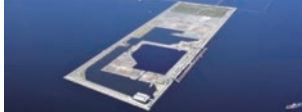

各再生工場

recycle

国崎クリーンセンターから運び出された資源は、再生工場でいろいろな材料に生まれ変わっています。

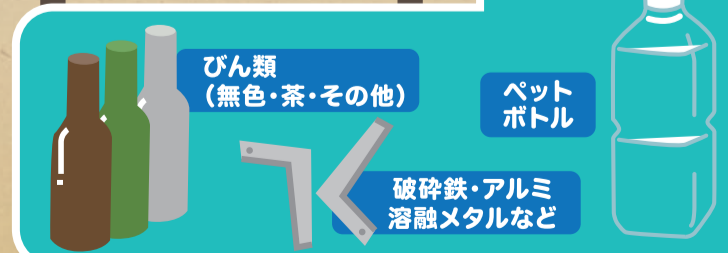

財政状況を公表します。 平成28年度決算より

歳入総額 29億754万円

構成市町の負担金は歳入の88.0%

主な収入である構成市町からの負担金の分担率は、「可燃ごみの量」等で決まっています。各市町のごみの減量化は負担割合に直接影響しています。

その他の収入で主なものは、

歳出総額 28億1815万円

本格稼働から8年目にあたる28年度は、安定的な施設運営を維持することができました。主な支出は、焼却施設等の管理運営業務委託などの委託料14億2652万円、施設の建設時に借り入れた起債にかかる償還金、利子及び割引料11億8547万円、施設組合の職員給与負担金などの負担金補助及び交付金1億7085万円などです。

● **受入ごみ総量は、6万792トンで、前年度に比較して5.23%減少しました。**これは平成28年5月からの川西市の大型ごみ収集有料化施策の影響により、施策実施前の平成27年度に前倒しで大型ごみ等が搬入され、その分、平成28年度の受入ごみ量が減少したことがその要因であると推察されます。

● **焼却施設におおむね、5万7160トンのごみを焼却するとともに、排ガスなどについても厳しい自主基準値を超えることなく良好な運転を実施しました。**

10kg当たり80円のごみ処理手数料収入や、燃やしたごみの熱で施設内にあるタービンで発電し、余った電力を売却した収入です(一面参照)。
また、皆さんからの協力いただいている分別ごみ(資源ごみ)の売却収入等は、7861万円でした。

● **リサイクルプラザ等においては、再資源化を図るための中間処理を行い、施設全体で5504トンの資源等を搬出しました。**

● **建築設備の維持管理については、包括的に業務委託を行うとともに、専門的立場からの技術支援を得て、適切な施設管理を行いました。**

● **啓発事業については、指定管理者により様々な自主事業を展開するとともに、広報紙等により、ごみの減量や分別の必要性等を啓発しました。**

● **環境への影響については、施設運転及び施設建設後の周辺環境への影響について環境影響調査を実施し、周辺地区住民や学識経験者等から組織する環境保全委員会において、調査結果を逐次報告しました。**

なお、1トン当たりのごみ処理費用は、2万4306円となっています。
今後におきましても更なる安全性の確保と効率的な施設運営を目指してまいります。

歳出決算の款別節別集計表

節	款	議会費	総務費	衛生費	公債費	総計	構成比(%)
報酬		1,098	575	3,929	0	5,602	0.2
共済費		0	5	20	0	25	0.0
賃金		0	1,705	0	0	1,705	0.1
報償費		0	730	0	0	730	0.0
旅費		0	144	126	0	271	0.0
交際費		0	0	0	0	0	0.0
需用費		41	3,261	10,712	0	14,014	0.5
役務費		9	6,049	2,427	0	8,485	0.3
委託料		342	11,718	1,414,461	0	1,426,520	50.6
使用料及び賃借料		0	3,815	38	0	3,853	0.1
工事請負費		0	0	0	0	0	0.0
備品購入費		0	29	591	0	620	0.0
負担金、補助及び交付金		0	53,497	117,348	0	170,845	6.1
償還金、利子及び割引料		0	0	0	1,185,469	1,185,469	42.1
公課費		0	7	0	0	7	0.0
総計		1,490	81,534	1,549,652	1,185,469	2,818,146	100.0

※各項目の合計と総計欄の数値については、端数処理のため一致しないことがあります。

歳入決算の款別節別集計表

款	節	金額(千円)	構成比(%)
分担金及び負担金	市町負担金	2,558,441	88.0
使用料及び手数料	施設使用料	253	0.0
	公有財産使用料	43	0.0
	ごみ処理手数料	138,262	4.8
	情報公開手数料	2	0.0
財産収入	燃料費等調整基金運用収入	0	0.0
繰越金	繰越金	61,148	2.1
諸収入	預金利子	0	0.0
	雑入	149,395	5.1
県支出金	緑地等維持管理費県補助金	0	0.0
合計		2,907,544	100.0

※各項目の合計と総計欄の数値については、端数処理のため一致しないことがあります。

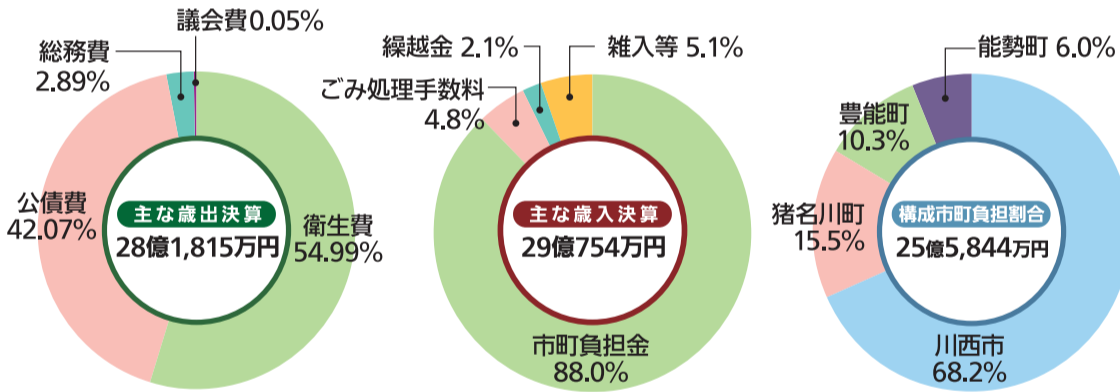

情報公開の運用状況(平成28年度)

行政文書の公開					
請求件数	処理状況				
	公開	部分公開	非公開	取り下げ	情報提供
5	3	2	0	0	0

指定管理者の業務評価を実施しました

啓発施設「ゆめほたる」の管理・運営については指定管理者に委ねておりますが、指定管理者による管理・運営状況について検証し、その結果を今後の施設管理及び事業運営に反映することを目的として、学識経験者や住民委員などにより構成される「指定管理者評価協議会」を開催し、平成28年度指定管理業務にかかる評価を実施いたしました。

結果、指定管理業務については、協定書及び事業計画に基づいて適正に実施されている旨の評価を受けましたのでお知らせいたします(詳細は、組合ホームページをご覧ください)。

焼却炉を点検整備します

国崎クリーンセンターには焼却炉が2炉ありますが、10月6日から23日までの18日間、点検整備のため2炉とも運転を停止します。これは、年に一度、時期を決めて実施しているもので、焼却炉を長期間安定的に使用できるようにするために欠かせないものです。なお、ごみの受入は通常どおり行いますので、収集日などに変更はありません。

平成29年 第2回

組合議会(定例会)

平成29年第2回組合議会定例会は8月9日(水)に開会し、同日閉会しました。

この定例会において、一般質問の後、報告2件、認定1件、補正予算1件が上程され、いずれも原案どおり認定、同意されました。

報告
・平成28年度猪名川上流広域ごみ処理施設組合予算継続費精算報告書の報告について
・平成28年度猪名川上流広域ごみ処理施設組合予算継続費繰越計算書の報告について

認定
平成28年度猪名川上流広域ごみ処理施設組合歳入歳出決算認定について
(原案認定)

議案
平成29年度猪名川上流広域ごみ処理施設組合補正予算(第1回)(原案同意)
※過去の議会会議録の一部は、当組合ホームページにて公開しています。

猪名川上流広域ごみ処理施設組合Webサイト
<http://www.kunisakicc.jp/association/>

11/5 もったいない マーケット 2017~秋~

新鮮野菜や 飲食販売

地域まるごと

里山まつり 2017~秋~

時間 10:00~15:00 ※雨天は屋内振替実施 (前日天気予報にて決定)
会場 多目的広場

出店者募集 (どなたでも可)
出店受付: 9月26日(火)~10月28日(土)
出店料: 1000円/1ブース
定員: 30ブース(定員になり次第締切)

#ビッグバンドコンサート

スウィング・ビート・オーケストラ 演奏



時間 13:15 開場
13:30 開演 [予定]
会場 2F 研修室

わくわく市

時間 11:00~15:00
会場 1F エレベーターホール前

太鼓演奏

時間 11:00~(予定) ※雨天中止
会場 1F エレベーターホール前

ツリークライミングで、木登り体験

事前予約制
専用のロープやサドル(安全帯)、安全保護具を利用して木に登ります。木や森、自然との一体感が味わえます。
時間 9:30~10:30, 10:45~11:45
13:00~14:00, 14:15~15:15
講師 NPO法人ベスト
参加費 1500円(保険料含む)
持ち物 動きやすい服装、運動靴、タオル、飲料
定員 各5名(対象:小学生以上)

ミニSLに乗りこえろ!

時間 10:00~12:00, 13:00~15:00
会場 多目的広場 ※雨天時は屋内にて実施
参加費 100円/1回
受付 当日随時受付 (対象:幼児~小学生)

かえっこバザール

ベビーリユースコーナーもあるよ!
時間 10:00~15:00 (ミニオークション14:00~)
※ミニオークションは、参加人数により中止する場合があります。

木工自由教室

時間 10:00~14:00(受付)
講師 里山木工クラブ
会場 修理工房
参加費 300円(定員) 当日先着順

講演会 参加者にプレゼントあり! 紙はごみじゃない!

~紙のリサイクルについて~
講師 公益財団法人 古紙再生促進センター
時間 11:00~12:00
会場 2F 研修室
受付 事前受付(当日受付可)
参加費 無料

ゆめぼた3 手づくり市

時間 10:00~15:00
会場 2Fロビー
●布ぞうり ●木工作品
●トンボ玉アクセサリー
●和布リメイクWS
●菊炭クラフト
●デコ缶&小石ペイントWS (参加費200円~)

一庫ダム見学会

前回好評につき追加実施決定!
※詳しくはホームページ

展示 里山木工作品 & 子ども木工自由工作作品展
期間/10月29日(日)~11月12日(日)

★11月5日(日)当日は無料シャトルバス(申請中)があります。詳しくはゆめぼたのホームページをご覧ください。

里山フラワーアレンジメント

10月:ハロウィンアレンジ
11月:クリスマスリース
※写真はイメージです。
※当日お花の内容が変わる事もあります。
※材料準備の都合により、実施1週間前以降のキャンセルについては、材料費をいただきます。
講師 藤本 仁美 (フラワーデザイナー)
日程 10月21日(土)、11月30日(木)
時間 13:00~15:00
受講料 各500円(別途材料費3000円)
持ち物 花ばさみ、筆記具、お持ち帰り用袋(マチの広い物)
定員 各15名

エコ布ぞうり

講師 山崎 和美(ゆめぼたの講師)
日程 10月11日(水)、11月8日(水)
時間 10:00~16:00
受講料 各500円(別途材料費200円)
持ち物 弁当、飲料、不用Tシャツ3枚(大人用M寸以上)、裁ちばさみ、定規(30cm)
定員 各10名

レザーリメイク

※修理の相談も可
使わなくなったり、壊れてしまったレザー製品が新しい物に生まれ変わります。
講師 上浦 美紀(ゆめぼたの講師)
日程 10・11月の毎週木曜日(10/19、11/30はレザー小物教室と合同)
時間 午前の部 10:00~12:30
午後の部 13:00~15:30
受講料 各回500円
持ち物 不用な革製品、専用針(180円)でご購入可
定員 午前・午後各12名

レザー小物

10月:小銭・キーケース
11月:大きな小銭入れの長財布
講師 上浦 美紀(ゆめぼたの講師)
日程 10月19日(木)、11月30日(木)
時間 午前の部 10:00~12:30
午後の部 13:00~15:30
受講料 各回500円(別途材料費10月/1100円、11月/3800円)
持ち物 特になし
定員 午前・午後各12名

椅子張り替え教室

大切な椅子を自分の手で蘇らせよう。
※受講回数は、内容により異なります。
※ご予約後、担当者よりご連絡いたします。
講師 森下 明久
日程 10月21日(土)、11月11日(土)
※毎月第2土曜日(但し、10月は第3土曜日に変更)
時間 午前の部 10:00~12:00
午後の部 13:30~15:30
受講料 各回2000円(別途材料費要)
持ち物 張り替え用の椅子
定員 午前・午後各5名

ファミリーフリーマーケット

日程 12月3日(日)
出店資格 家族の代表として18歳以上の一市三町内在住・在勤・在学者。一般業者の出店ではなく、近隣のご家族の出店となります。
受付開始 11月1日(水)9時~
[新ワークショップ]同日受付スタート

鍋帽子作り&エコクッキング

①鍋帽子作り
②エコクッキング(おもてなし料理)
講師 川西友の会
日程 ①10月26日(木)10:00~13:00
②12月7日(木)10:00~13:00
受講料 各500円(別途材料費①1700円 ②800円)
持ち物 ①裁縫道具(木綿糸、針、まち針、はさみ)
②エプロン、三角巾、手拭きタオル、ふきん
定員 ①10名 ②16名

珈琲講座~手網焙煎~

10月:初級編 11月:中級編
講師 向井 務(珈琲焙煎&伝道師・珈琲マスター)
日程 10月7日(土)10:00~12:00
11月25日(土)13:00~15:00
受講料 500円(別途材料費1000円)
持ち物 筆記具、マイカップ、エプロン、手網(当日購入可)
定員 各16名

里山木工教室(2回連続講座)

11・12月:ミニチュア教室椅子
講師 ゆめぼたの 里山木工クラブ
日程 11月12日(日)、12月10日(日)
時間 午前の部 10:00~12:30
午後の部 13:30~16:00
受講料 各回500円(別途材料費1000円)
定員 午前・午後各8名

珈琲の楽しみ方教室

10月:コーヒー染体験とコーヒーを使った消臭剤、芳香剤作り&ティータイム
11月:美味しいコーヒーの淹れ方とホットコーヒーアレンジ3種&ティータイム
講師 渡邊 智子(珈琲マスター)
日程 10月28日(土)、11月18日(土)
時間 13:00~15:00
受講料 各500円(別途材料費1000円)
持ち物 筆記具、マイカップ(10月のみ) 小さな空き瓶と布ハギレ
定員 各12名

里山保全技術者養成講座2017

基調講演会 《受講料無料》
「兎追いしかの山」~「里山」の過去・現在・未来~
講師 只木 良也 (京都府立林業大学校長)
日程 10月7日(土)
時間 13:00~15:00(予定)
※事前受付(当日受付可)
場所 2F 研修室

映画上映 「0円キッチン」

日程 10月22日(日)
時間 14:00~(13:30開場)
※10月1日受付開始
場所 猪名川町立図書館 2F視聴覚ホール

國定雄一 写真展

「星に願いを! 里・山・宙」
期間:10月17日(火)~11月30日(木)

告知 10月・11月 秋の里山ヨガ 始まります!

お知らせ ワークショップバスポート券は、2018年4月1日より廃止させていただきます。

イベント・各種ワークショップの詳細は、ゆめぼたのホームページをご覧ください。

見学や講座のお問合せ・ご予約 **072-735-7282**

会場 国崎クリーンセンター 環境楽習館 ゆめぼたの他
支払方法 当日、受付にて事務局へお支払いください。キャンセルについては、必ず1週間前までにご連絡ください。材料費を伴う講座のキャンセルでは、材料費のみお支払いいただく場合があります。ご了承ください。

開館時間 9:00~17:00
申込方法 参加ご希望の講座がございましたら、該当日の7日前までに、ホームページ、もしくはお電話にてご予約・お申込みください。
※人数制限がある講座に関しては、定員になり次第受付を終了させていただきます。

受付時間 9:00~17:30
月曜休館(月曜祝日の場合は翌平日)
※10月8日(日)は施設点検のため休館いたします。
10月9日(月・祝)開館、10月10日(火)振替休館

◎各講座は、最少催行人数に達しなかった場合、催行しないこともございます。

ホームページにて最新のセミナー・ワークショップをご案内しています!

http://www.kunisakicc.jp/index_kcc.php

に今すぐアクセス!

駐車場ご利用の皆様へ 当施設は、駐車場内での車の接触・盗難事故等についての責任は負いかねます。ご利用になる際には充分ご注意ください。

環境マンガ No.31



「信号は守りましょ」

アメリカ南部、ヨーロッパ、中国・・・
世界中で洪水の被害が増え始めている。
水による災害は1990年以降に2000件以上発生している。



【文・イラスト】環境漫画家・サラリーマン転覆隊「隊長」 本田 亮 氏

豊能町からのお知らせ

収集時に、「プラスチック類の分別誤り」があります。「プラスチック製品」のほとんどが「可燃ごみ」(一部金属が付いているものは「不燃ごみ」)に分別されますが、誤って「容器包装プラスチック類」に混在していることが多くあります。



←このマークが付いている物が容器包装プラスチック類の対象
商品が入っていた物や、商品を含んであったもので、中の商品を出したり、使うと不要になるプラスチック製の容器や包装が対象です。軽く洗っても汚れが落ちない場合は可燃ごみへ出して下さい。ご協力をよろしくお願いします。

- 可燃ごみ**…歯ブラシ、洗面器、プランター(概ね40センチ以下で45ℓ以下の無色透明か乳白色の半透明の袋に入る大きさ)など。
- 不燃ごみ**…プラスチック製のおもちゃ、バケツ、洗濯ばさみなどで一部でも金属が付いているもの。

◆冊子・資源とごみの分け方・出し方保存版P24～の早見表(50音順)でご確認ください。また、リサイクル識別表示マークを参考に分別をお願いします。

【問合せ】豊能町 建設環境部環境課(吉川支所内2F)
TEL 072-736-1190 FAX 072-738-3407
〒563-0103 大阪府豊能郡豊能町東ときわ台1-2-3
Eメール: kankyoutown.toyono.osaka.jp

川西市からのお知らせ

「食べ残しゼロ運動」にご協力を

まだ食べられるのに捨てられる食品「食品ロス」を削減する活動が全国的に展開されています。
川西市では市内飲食店と協力し、「食品ロス」削減を広く周知するため「食べ残しゼロ運動」を行っています。運動参加店舗ではポスターを掲示し、持ち帰りへの対応や、少なめメニューの導入などを実施中です。皆さんもまず食べ切れる量を注文するなど、「もったいない」食べ残しを減らすために身近なことからご協力ください。また、引き続き「食べ残しゼロ運動」協力店を募集しています。詳しくは下記連絡先へ。



【問合せ】川西市 美化環境部美化環境室美化推進課(ごみ減量業務) TEL 072-744-1170(直通)
〒666-0011 川西市出在家町1-11
ホームページ <http://www.city.kawanishi.hyogo.jp/>

能勢町からのお知らせ

能勢環境フォーラムを開催します!

第17回「能勢環境フォーラム」を10月1日(日)に浄るシアターで開催します。
毎年、好評をいただいている段ボール迷路&クイズを、本年も実施し、環境を楽しく学んでいただけます。皆さまの多数のご来場をお待ちしています。

段ボール迷路&クイズ

段ボールで作った大きな迷路の途中に、環境にまつわるクイズがいくつか出題されます。正解数に応じて、景品をプレゼントします。また、参加者の中から抽選で、能勢の自然で育った食材の詰め合わせをプレゼントします。

展示

大阪芸術大学にご協力いただき、廃材で作るアート作品を出展していただきます。また、例年どおり、有志で個人や団体による、環境をテーマにした、パネルなどの展示も予定しています。

【問合せ】能勢町 能勢環境フォーラム事務局 地域振興課美化衛生係 TEL 072-734-3171
〒563-0392 大阪府豊能郡能勢町宿野28 FAX 072-734-1545
Eメール: eisei@town.nose.osaka.jp

猪名川町からのお知らせ

今年も「緑のカーテン」づくりに取り組んでいます

猪名川町では地球温暖化対策として、毎夏庁舎、学校等で「緑のカーテン」を育てています。「緑のカーテン」とは窓の外に吊るしたネット等にゴーヤ、アサガオ、キュウリ等つる性の植物を這わせて作ったカーテンのことです。

上昇を抑えられ、植物の葉から蒸発する水分が周りの温度を下げてください。
クリーンセンターでもバークチップを使用し、葉が大きく見事なゴーヤのカーテンが出来ました。プランターでできますので、来夏は一度挑戦しませんか?

建物に直接日光が射すのを防ぎ室温の

【問合せ】猪名川町 産業観光課環境対策室 TEL 072-767-7116
〒666-0292 猪名川町上野字北畑11-1 FAX 072-766-7725
Eメール: sangyo@town.inagawa.lg.jp

ゆめほたる・クロスワードクイズ

タテのカギとヨコのカギのクイズの答えをマスに埋めて、二重線の文字を並べ替えると、ある単語になるぞよ!
(答えのヒント:夜空に輝く)

正解者には図書カード(1000円分)と、ゆめほたる主催ウィークエンドワークショップ券1枚を抽選でプレゼント!



タテのカギ

- 1 エッフェル塔がある都市。
- 2 新1年生が背負うかばん。
- 3 ○○○より食い気。
- 6 ○○も実力のうち!?
- 7 日本なら東京、イギリスならロンドン。
- 8 雨の日の必需品。

ヨコのカギ

- 1 楽園を英語で言うと?
- 4 肥料の主な成分は、○○酸と窒素とカリウム。
- 5 英語ではピエロ。
- 8 淀川や加古川は一級。
- 9 去年の干支。
- 10 針に通すもの。

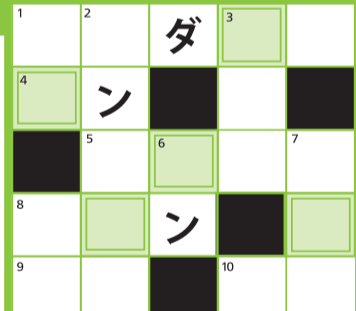

はがきの裏面に、クロスワードの答えと5つのアンケートへの回答をお書きの上、住所・氏名・年齢・電話番号を明記し、〒666-0103兵庫県川西市国崎字小路13番地 国崎クリーンセンターゆめほたる「クロスワードクイズ64号」係までお送りください(10月末末切)。アンケートへの回答がない応募はがきは有効とさせていただきます。

アンケート

- Q1. 本号で一番良かった記事は?記事のタイトルをお書きください
- Q2. 広報「森の泉」をご存じでしたか?
- Q3. 国崎クリーンセンター啓発施設へ行ったことがありますか?
- Q4. リサイクルの分別に努力していますか?
- Q5. 環境問題でもっとも気になる問題は?何ですか?

当選者発表

正解者の中から厳正な抽選の上、5名様に賞品を送付いたします。当選の発表は、賞品の発送をもって代えさせていただきます。



63号の答え...クールビス(応募者は110名でした。ご応募ありがとうございました) ●タテのカギ ①ツウリング ②エコ ③ピン ⑤(ジ)ヤズ ⑦アメ ⑧キ(ピ) ●ヨコのカギ ①ツウエ ④コ(ジ)ン ⑥リス ⑦アズキ ⑨グルメ

持ち込みごみのお問合せは「組合事務局」へ

☎ 072-744-7280

ご予約は必ず前日までにしてください。
当日の持ち込みごみの受付は行っていません。

- ※搬入前日までに住所・氏名と持ち込むごみの種類、車種などをお伝えください。
- ※前日までのご予約は、組合事務局の執務時間内(月曜～金曜、9:00～12:00 / 12:45～17:30、祝日・年末年始は除く)をお願いいたします。
- ※予約申込の会話は録音させていただきます。

搬入日 月曜日から金曜日まで(祝日可)
時間 午後1:30～午後4:00まで
料金 10kgあたり80円

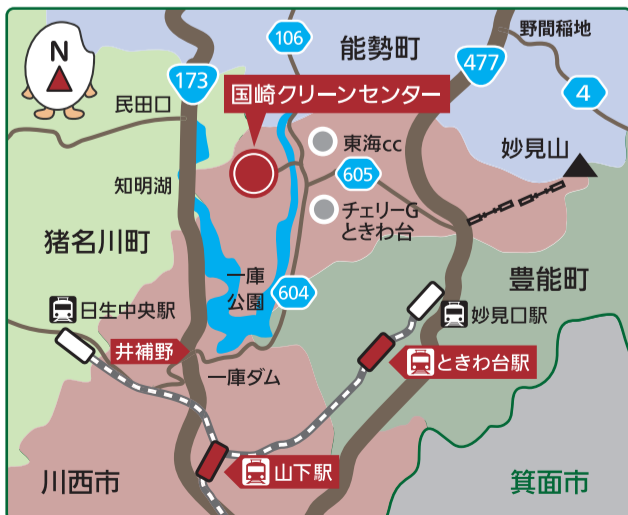

☎ 研修室・学習ロビー内でWi-Fi使用可能です。

見学や講座のお問合せは「ゆめほたる」へ

☎ 072-735-7282

休館日: 月曜日(月曜祝日の場合は翌平日)、年末年始
URL: http://www.kunisakicc.jp/index_kcc.php

国崎クリーンセンターへは最寄り駅からのバスはございません。

川西方面より

国道173号線を北上、一庫ダム方面へ。最初のトンネルをぬけて井補野交差点より県道604号線へ、笹ヶ谷トンネルをぬけてすぐ左手(井補野交差点より5km)。

電車をご利用の方

- ・能勢電鉄ときわ台駅より、タクシーで約13分
- ・能勢電鉄山下駅より、タクシーで約15分

