

プラスチック製 容器包装の分別



間違えていませんか?

「プラスチック製容器包装」とは...

商品を入れたり(容器)、包んだり(包装)していたプラスチック製品で、その商品を使ったり取り出した後に不要となったものです。

プラスチック製のものでも、**プラマーク**が付いていない商品そのものは違います。プラマークを目印にして、適切な分別にご協力をお願いします。**このマークが目印です**



プラスチック製容器包装のうち、汚れているものや汚れの落ちにくいもの、中身が残っているものはリサイクルに適しません。さっと水洗いして**汚れが取れないもの(一辺40cm未満)**は、**迷わず「可燃ごみ」に出してください。**



間違いが多いもののワースト10

- | | | | |
|--|---|--|--|
| <p>1位 汚れたペットボトル</p> <p>可燃ごみ</p> <p>汚れていなければ⇒ペットボトル
キャップ・ラベルは⇒プラスチック製容器包装</p> | <p>2位 CD・ビデオテープ</p> <p>可燃ごみ</p> | <p>3位 プラスチック製の食器</p> <p>可燃ごみ</p> | <p>4位 タッパー</p> <p>可燃ごみ</p> |
| <p>5位 プラスチック製のハンガー</p> <p>可燃ごみ</p> | <p>6位 プラスチック製の植木鉢</p> <p>可燃ごみ
40cm以上は大型ごみ</p> | <p>7位 バケツ、洗面器</p> <p>可燃ごみ</p> | <p>8位 プラスチック製のおもちゃ</p> <p>可燃ごみ
40cm以上は大型ごみ</p> |
| <p>9位 歯ブラシ</p> <p>可燃ごみ</p> | <p>10位 プラスチック製の文具</p> <p>可燃ごみ</p> | <p>樹脂製の波板、塩ビパイプ</p> <p>可燃ごみ
40cm以上は大型ごみ</p> | |

その他(一例) プラ製くし・ストロー・バラン・プラスチックまな板も「可燃ごみ」です。

間違ったごみの混在が多く見受けられます。正しい分別にご協力ください。

森の泉

猪名川上流広域ごみ処理施設組合・広報

vol **66**
平成30年1月25日

【発行・編集】
猪名川上流広域ごみ処理施設組合
〒666-0103 兵庫県川西市国崎字小路13番地
<http://www.kunisakicc.jp/association/>
電話 072-744-7280(直通)
072-744-7281(FAX)
メール ina-kouiki@asahi-net.email.ne.jp

番外編

在宅医療の普及により、家庭から出される在宅医療廃棄物が多くなっています。当センターでは、人の手によって「プラスチック製容器包装」の手選別を行っており、誤った方法で廃棄された在宅医療廃棄物を手選別することにより感染症などの危険が生じる可能性があります。

**医療機関
または
薬局へ**

- 注射針 ■ 注射器
- 針付きのチューブ類

針・注射器は受け取られた医療機関または薬局へ返してください。

可燃ごみ

- 針のついていないチューブ・カテーテル
- 腹膜透析バッグ、点滴バッグ・ボトル、栄養剤バッグ、経腸栄養剤のバッグなど

プラマークが付いていても可燃ごみに出してください。



平成29年度 環境影響調査結果(7月~9月)

ごみ処理施設の稼働による周辺環境への影響などを明らかにするため実施した平成29年度環境影響調査結果(7月~9月)の概要をお知らせします。平成29年度は、国崎クリーンセンターから排出される排ガス、下水道放流水、処分対象物の調査(排出源モニタリング)と周辺環境の調査(環境モニタリング)を実施しました。なお、詳細な結果は組合ホームページをご覧ください。

① 排ガス調査

表1-1 (1号炉煙突出口)

測定項目	単位	自主基準値	7月8日	9月15日
ダイオキシン類	ng-TEQ/Nm ³	0.01以下	0.000014	0.0016
総水銀	mg/Nm ³	0.05以下	0.005未満	0.005未満
カドミウム	mg/Nm ³	0.05以下	0.005未満	0.005未満
重金属(鉛+銅+クロム+マンガン)	mg/Nm ³	1.0以下	0.02未満	0.02未満

表1-2 (2号炉煙突出口)

測定項目	単位	自主基準値	7月8日	9月15日
ダイオキシン類	ng-TEQ/Nm ³	0.01以下	0.00045	0.000000042
総水銀	mg/Nm ³	0.05以下	0.005未満	0.005未満
カドミウム	mg/Nm ³	0.05以下	0.005未満	0.005未満
重金属(鉛+銅+クロム+マンガン)	mg/Nm ³	1.0以下	0.02未満	0.02未満

② 下水道放流水調査

表2 (下水放流口)

測定項目	単位	基準値(下水道法)	7月6日	8月8日	9月5日
水素イオン濃度(pH)	-	5~9の範囲	7.3(27°C)	7.4(26°C)	7.4(24°C)
生物化学的酸素要求量(BOD)	mg/L	600未満	43	38	28
浮遊物質(S S)	mg/L	600未満	63	17	29
ノルマルヘキサン抽出物質(鉱油類)	mg/L	5以下	検出せず	検出せず	検出せず
ノルマルヘキサン抽出物質(動植物油脂類)	mg/L	30以下	2.7	2.5	1.5
ふっ素	mg/L	8以下	-	0.5	-
ダイオキシン類	pg-TEQ/L	10以下	-	0.00065	-

排出源モニタリングの概要

① 排ガス調査

排ガス調査結果のうち、ダイオキシン類、総水銀、カドミウム及び重金属については、表1のとおり自主基準をすべて満たす値でした。

② 下水道放流水調査

調査した全ての項目において、表2のとおり下水道排出基準を満たす値でした。

③ 処分対象物調査

溶融飛灰固化物、溶融スラグ

について7月に実施し、すべての項目で基準を満たす値でした。

環境モニタリングの概要

① 底質調査(夏季)

8月に田尻川の調査地点で調査し、基準値が設けられている項目について、すべて基準を満たす値でした。

② 動物・植物調査

8月に魚類の調査を実施しましたが、ごみ処理施設稼働による特段の影響は見られませんでした。



多目的広場の仮予約を3月1日から受付ます。

全面に天然芝を敷いた多目的広場です。スポーツ目的の利用については、**6月1日から12月27日まで(午前9時から午後4時まで)**となっています。

利用の申込など詳細については、啓発施設「ゆめほたる」のホームページをご参照いただくか、お電話にてお問い合わせください。



国崎クリーンセンターゆめほたるホームページ
<http://www.kunisakicc.jp/>

バッテリーの適正な処理にご協力ください!

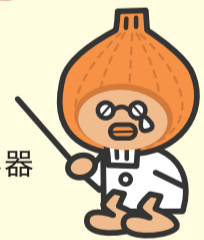

当施設に搬入された大型・不燃ごみ及びプラスチック製容器包装ごみから煙や炎を検知することがあります。

原因については特定に至っていませんが、搬入されるごみの中でバッテリーの混入を確認することがあり、これが原因で発熱したものと推定しています。

バッテリーは、当施設において処理できない「処理困難物」であり、誤ってごみ処理工程に混入すると、火災事故発生の原因になり大変危険です。専門業者、販売店などに処理を依頼するなど、ごみとして出されないようお願いします。なお、使い捨ての円筒型乾電池については、「有害ごみ」として出してください。



これらバッテリー類は、全て「ごみ」として出すことはできません。処理については、購入店、販売店などにご相談ください。



充電式電池

(リチウムイオン、ニカド、ニッケル水素)



デジタルカメラのバッテリー



電動自転車のバッテリー

3/4日 ファミリーフリーマーケット

室内だから雨でも大丈夫!

時間 10:00~15:00

会場 ゆめほたる内 研修室、展示ロビー、見学通路

ワークショップやじゃんけん大会等、お楽しみも盛りだくさん!

2月2日(金) 9:00より出店者受付開始!

■出店資格:家族代表として18歳以上の一市三町内在住・在勤・在学者。
※一般業者の出店ではなく、近隣のご家庭による出店となります。

リサイクルガラスアート体験

当日受付 先着順

時間 10:00~15:00

講師 一般社団法人 日本フォトガラスアート協会

参加費 ストラップ/200円
フォトアート/700円 他

木工自由教室

当日受付 先着順

受付時間 10:00~14:00

講師 ゆめほたる里山木工クラブ

場所 ゆめほたる内修理工房

参加費 300円

リユース家具の抽選会も開催!

新鮮野菜や飲食販売

屋外 わくわく市

時間 11:00~15:00

会場 1Fエレベーターホール前

かえっこバザール

時間 11:00~15:00

(ミニオークション14:00~予定)

※オークションは、参加人数により中止する場合があります。

3/4 無料シャトルバス運行

(日) 山下駅:阪急バス乗り場

山下駅発	9:45	10:25	11:05	11:45	12:25	13:05	14:40	15:20
国崎CC発	10:05	10:45	11:25	12:05	12:45	14:20	15:00	15:40

里山フラワーアレンジメント

2月:バレンタインアレンジ
3月:イースターのアレンジ

※写真はイメージです。
※当日お花の内容が変わる事もあります。
※材料準備の都合により、実施1週間前以降のキャンセルについては、材料費をいただきます。

講師 藤本 仁美 (フラワーデザイナー)

日程 2月6日(火)、3月28日(水)

時間 13:00~15:00

受講料 各500円(別途材料費 毎月3000円)

持ち物 花ばさみ、筆記具、お持ち帰り用袋(マチの広い物)

定員 各15名

レザー小物

2月:カードが入るボックス型コインケース
3月:がま口ポーチ(H10xW16xマチ10.5cm)

講師 上浦 美紀(ゆめほたる講師)

日程 2月15日(木)、3月15日(木)

時間 午前の部 10:00~12:30
午後の部 13:00~15:30

受講料 各回500円(別途材料費 2月/1800円、3月/2100円 [飾りボタン等別途])

持ち物 特になし

定員 午前・午後各12名

布吊飾り(7回連続講座)

不用和布を使って吊飾りを作ります。

講師 土井 友子 (ゆめほたる講師)

日程 ※各月全て木曜日

【A日程】
4月5日、5月10日、6月7日、7月5日、9月6日、10月4日、11月1日

【B日程】
4月12日、5月17日、6月14日、7月12日、9月13日、10月11日、11月8日

時間 10:00~15:00

受講料 1回1000円(別途材料費 1セット1800円)
※4月に前期4回分、9月に後期3回分をお支払いいただきます。

持ち物 裁縫道具、弁当

定員 各9名

吊りびな展

期間/4月1日(日)~8日(日)

吊飾り教室2017受講生の作品を展示します(講師:土井友子)。

春の里山ヨガ

日程/4・5月の毎週土曜日
※5月5日を除く

時間/10:00~12:00

ゆめほたるホームページで日程をご確認の上、お申込みください。

春里2018 地域まるごと「さくら」色

エドヒガン林散策案内

期間/4月1日(日)~4月8日(日)

天然記念物のエドヒガン群落(さくら)をお楽しみください。参加費無料

※1日1回開催 《雨天中止》
※開花状況により変更する場合があります。

講師 ゆめほたるスタッフ

時間 13:30~(30分程度)

定員 30名(要予約)

椅子張り替え教室

大切な椅子を自分の手で蘇らせよう。
※受講回数は、内容により異なります。
※ご予約後、担当者よりご連絡いたします。

講師 森下 明久

日程 2月10日(土)、3月10日(土)

時間 午前の部 10:00~12:00
午後の部 13:30~15:30

受講料 各回2000円(別途材料費要)

持ち物 張り替え用の椅子

定員 午前・午後各5名

里山木工教室(2回連続講座)

3・4月:スツール

講師 ゆめほたる 里山木工クラブ

日程 3月11日(日)、4月8日(日)

時間 午前の部 10:00~12:30
午後の部 13:30~16:00

受講料 各回500円(別途材料費 初回のみ2000円)

定員 午前・午後各8名

親子科学実験教室

~電気入門・自由電子とは~

身近な電気...「電気を通すもの・通さないもの」の簡単な実験を通して、見えない自由電子を実感します。

講師 佐藤 和次(ゆめほたる講師、仮説実験授業研究会・会員)

日時 3月25日(日)13:00~15:00

受講料 子ども1人600円(材料費込み)

持ち物 鉛筆1本

定員 子ども20名

環境読書感想文コンクール

~読書が育む、地球をまもる心のエネルギー!~

期間/※期間内必着
8月1日(水)~9月21日(金)

テーマは「環境」!推薦図書を読んで感想文を書いてみよう!

対象 川西市・猪名川町・豊能町・能勢町在住の小学生~高校生

審査員 小手鞠い(小説家)、白井信雄(法政大学教授)、花嶋温子(大阪産業大学 講師)

詳細は、次号「森の泉67号」とゆめほたるホームページで発表します。

国定雄一 写真展 「里山の桜めぐり」

期間/3月13日(火)~4月15日(日)

珈琲講座

2月:初級(珈琲の歴史と淹れ方)
3月:中級(珈琲の薬理学と淹れ方)

講師 向井 務(珈琲焙煎&伝道師・珈琲マイスター)

日程 2月17日(土)、3月17日(土)

時間 10:00~12:00

受講料 各500円(別途材料費800円)

持ち物 筆記具、マイカップ、エプロン

定員 各20名

分解ワークショップ

講師 ゆめほたるスタッフ

日程 3月24日(土)

時間 13:00~15:00

受講料 無料

作業用の軍手や手袋(工具を使います)、分解する製品持参可(要相談)

定員 20名(小学生以上対象)
協力:兵庫県電機商業組合川西支部

レザーリメイク ※修理の相談も可

使わなくなったり、壊れてしまったレザー製品が新しい物に生まれ変わります。

講師 上浦 美紀(ゆめほたる講師)

日程 2・3月の毎週木曜日(2/15、3/15はレザー小物教室と合同)※3/22休講

時間 午前の部 10:00~12:30
午後の部 13:00~15:30

受講料 各回500円

持ち物 不用な革製品、専用針(180円でご購入可)

定員 午前・午後各12名

プライベートワークショップ受付スタート!

◎ 3名様以上のお申込みで個別での実施を承ります。
日程・詳細は、ゆめほたるまでお問合せください。各ワークショップの作品は、ゆめほたるホームページ「スタッフかわらばん」でご確認いただけます。

- 1 廃材利用アンテナ&高感度ラジオ製作教室 [受講料 3500円]
- 2 廃びんx間伐端材deスピーカー製作教室 [受講料 2500円~]
- 3 廃びんx間伐端材deランプ製作教室 [受講料 2500円]
- 4 ふるしき活用講座 [受講料 無料]

ゆめほたる常設(学習ロビー)

ベビー用品のリユースコーナー

不用になったベビー用品は、次のベビーが使える状態の物、衛生品は未使用品に限り受付可能です。「かえるポイント」で交換できます。

おもちゃのかえっこ

いらなくなったおもちゃを「かえるステーション」に持ち込むと「かえるポイント」に交換でき、欲しいおもちゃと交換できます。

まだ食べられる未開封食品募集 (フードドライブ)

受付 ゆめほたる開館日の9:00~17:00

【お持ちいただく場合】未開封・賞味期限まで2か月以上・常温保存できるものなどの規定有。 ※ 規定に合わない食品はお持ち帰りいただく場合があります。

春休み ゆめほたるスタンプラリー

参加費無料

エコクイズにチャレンジして「かえるポイント」を集めよう!

期間 3月17日(土)~4月8日(日)
※休館日を除く

受付時間 10:00~14:30

対象 中学生以下
※ひとり1日1回

エコ布ぞうり

講師 山崎 和美(ゆめほたる講師)

日程 4月11日(水)、4月21日(土)

時間 10:00~16:00

受講料 各1000円(別途材料費300円)

持ち物 弁当、飲料、不用Tシャツ3枚(大人用M寸以上)、裁ちばさみ、定規(30cm)

定員 各10名

ドッグラン新規会員募集!

施設利用説明会受講は必須、1市3町外の方でも入会可能。

説明会日時 3月17日(土)又は3月20日(火)/10:00~(1時間程度)

受講料 無料(さとやま わんだふるくらぶ年会費1,000円要/1頭)

募集期間 3月15日(木)まで

お知らせ ワークショップパスポート券は、2018年4月1日より廃止させていただきます。 イベント・各種ワークショップの詳細は、ゆめほたるホームページをご覧ください。

見学や講座のお問合せ・ご予約

072-735-7282

受付時間 9:00~17:30
月曜休館(月曜祝日の場合は翌平日)

◎ 各講座は、最少催行人数に達しなかった場合、催行しないこともございます。

会場 国崎クリーンセンター 環境楽習館 ゆめほたる他

支払方法 当日、受付にて事務局へお支払いください。キャンセルについては、必ず1週間前までにご連絡ください。材料費を伴う講座のキャンセルでは、材料費のみお支払いいただく場合があります。ご了承ください。

開館時間 9:00~17:00

申込方法 参加ご希望の講座がございましたら、該当日の7日前までに、ホームページ、もしくはお電話にてご予約・お申込みください。
※人数制限がある講座に関しては、定員になり次第受付を終了させていただきます。

ホームページにて最新のセミナー・ワークショップをご案内しています!

http://www.kunisakicc.jp/index_kcc.php

に今すぐアクセス!

駐車場ご利用の皆様へ 当施設は、駐車場内での車の接触・盗難事故等についての責任は負いかねます。ご利用になる際には充分ご注意ください。

環境マンガ

No.33

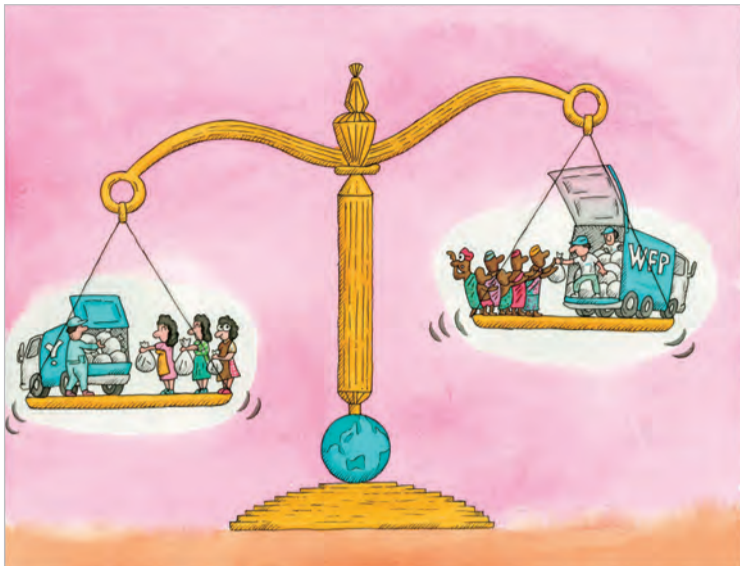

「地球の上のアンバランス」

まだ食べられるのに捨ててしまう日本の食品ロスは、毎年500万tから800万tある。その量は途上国への国連の食糧援助の2倍にもなる。



【文・イラスト】環境漫画家・サラリーマン転覆隊「隊長」本田 亮氏

川西市からのお知らせ

エコイベント「キッズ『り・ぼ・ん』」開催します!

3月24日(土)に川西市役所にて小学生向けエコ体験型イベント「キッズ『り・ぼ・ん』」を開催します。ごみの減量・環境に関するワークショップや、子どもたちによるフリーマーケット等を予定しています。



<フリーマーケット「り・ぼ・ん」ショップ>

事前応募制の市内小学生によるお店です。子ども自身が捨てずに大切にしていたものを、メッセージと一緒に他の子どもに譲ります(現金は用いず、ワークショップで集めたポイントと品物を交換します)。

出店者の応募方法等に関する詳細につきましては、市内各小学校で配布されるチラシをご覧ください。

【問合せ】川西市 美化環境部美化環境室美化推進課(ごみ減量業務) TEL 072-744-1170(直通) 〒666-0011 川西市出在家町1-11 ホームページ <http://www.city.kawanishi.hyogo.jp/>

能勢町からのお知らせ

ごみの分別をお願いします

近ごろ、不燃ごみの排出日に、有害ごみ(乾電池・蛍光灯・水銀体温計)等が混ざって排出されているのを、度々見かけます。

有害ごみは適正に処理しなければ、乾電池、蛍光灯、水銀体温計に含まれる水銀が環境に悪影響を及ぼします。

また、可燃ごみとして排出できるものを、誤って不燃ごみで排出されているのも時々見かけます。

引き続き、ごみの分別にご協力いただき、適切な出し方で、それぞれの収集日に排出していただきますようお願いいたします。

【問合せ】能勢町 能勢環境フォーラム事務局 地域振興課美化衛生係 TEL 072-734-3171 〒563-0392 大阪府豊能郡能勢町宿野28 FAX 072-734-1545 Eメール: eisei@town.nose.osaka.jp

猪名川町からのお知らせ

第15回 猪名川クリーン作戦に参加します!

2月17日(土)9時30分から(雨天順延は翌日)、猪名川沿川全21か所で河川敷の清掃が行われます。クリーンアップや外来植物除去等を通して私たちの飲み水の水源・多様な生物の生息空間・私たちに潤いと憩いを与えてくれる猪名川を綺麗にし、多様な生き物が棲める自然や清流にするのが目的です。猪名川町では職員ボランティア・自治会・漁業協同組合・NPO法人が参加し、今年は「鎌倉川」「一庫大路次川」で草刈り、ごみ拾いを行います。興味がある方は是非参加されてはいかがでしょうか。自分たちの力で猪名川を守りましょう。

【問合せ】猪名川町 産業観光課環境対策室 TEL 072-767-7116 〒666-0292 猪名川町上野字北畑11-1 FAX 072-766-7725 Eメール: sangyo@town.inagawa.lg.jp

豊能町からのお知らせ

植木剪定くずの資源化

豊能町では、ごみの減量・再資源化事業の一環として植木剪定くずをチップとして資源化する事業を行っています。

ご家庭から出された植木剪定くずは、収集した後に職員がチップ化する作業を経てチップになります。チップ化されたものは、家庭菜園などにご利用できます。

吉川支所に、チップを用意しております

ので必要な方は自由に持ち帰りください。(持ち帰りに必要な袋やスコップなどは、ご自身でご用意ください。)

なお、対象は豊能町在住の方に限ります。



【問合せ】豊能町 建設環境部環境課(吉川支所内2F) TEL 072-736-1190 〒563-0103 大阪府豊能郡豊能町東ときわ台1-2-3 FAX 072-738-3407 Eメール: kankyou@town.toyono.osaka.jp

ゆめほたる・クロスワードクイズ

タテのカギとヨコのカギのクイズの答えをマスに埋めて、二重枠の文字を並べ替えると、ある単語になるぞよ!(答えのヒント:地産地消費の人気スポット!)

正解者には図書カード(1000円分)と、ゆめほたる主催ウィークエンドワークショップ券1枚を抽選でプレゼント!



タテのカギ

- 1 フランス語ではシネマ。
- 2 こどもの頃作った、秘密〇〇。
- 3 お正月に遊ぶボードゲーム。
- 4 物が落ちること。
- 7 はっ!気づいて目から落ちるもの。
- 8 センチの下の単位。

ヨコのカギ

- 1 その他大勢的な端役。
- 5 「あまおう」「さちのか」「あすカルビー」と言えば。
- 6 〇〇〇を走ってはいけません!
- 8 マクロの反対語は。
- 9 おにぎりに巻く海藻でできたシート。
- 10 70歳長寿のお祝い。

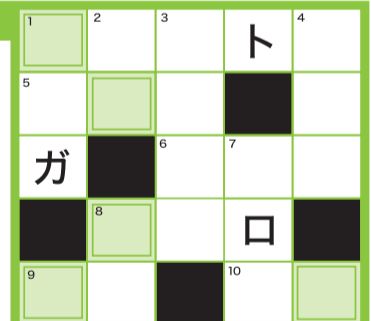

はがきの裏面に、クロスワードの答えと5つのアンケートへの回答をお書きの上、住所・氏名・年齢・電話番号を明記し、〒666-0103兵庫県川西市国崎字小路13番地 国崎クリーンセンターゆめほたる「クロスワードクイズ66号」係までお送りください(2018年2月末必着)。アンケートへの回答がない応募はがきは無効とさせていただきます。

アンケート

- Q1.本号で一番良かった記事は?記事のタイトルをお書きください
- Q2.広報「森の泉」をご存じでしたか?
- Q3.国崎クリーンセンター啓発施設へ行ったことがありますか?
- Q4.リサイクルの分別に努力していますか?
- Q5.環境問題でもっとも気になる問題は?何ですか?

当選者発表

正解者の中から厳正な抽選の上、5名様に賞品を送付いたします。当選の発表は、賞品の発送をもって代えさせていただきます。



65号の答え...エネルギー(応募者は93名でした。ご応募ありがとうございました) ●タテのカギ ①コルク ②エガオ ③ギ(ヤ) ④イネカ(リ) ⑤リ(ボ) ⑥キー ●ヨコのカギ ①コエ ②ガイ(ヤ) ③クリオネ ④カキ ⑤ランド(リ)

持ち込みごみのお問合せは「組合事務局」へ

072-744-7280

ご予約は必ず前日までにしてください。当日の持ち込みごみの受付は行っていません。

- ※搬入前日までに住所・氏名と持ち込むごみの種類、車種などをお伝えください。
- ※前日までのご予約は、組合事務局の執務時間内(月曜～金曜、9:00～12:00/12:45～17:30、祝日・年末年始は除く)をお願いいたします。
- ※予約申込の会話は録音させていただきます。

搬入日 月曜日から金曜日まで(祝日可)
時間 午後1:30～午後4:00まで
料金 10kgあたり80円



Wi-Fi 研修室・学習ロビー内でWi-Fi使用可能です。

見学や講座のお問合せは「ゆめほたる」へ

072-735-7282

休館日: 月曜日(月曜祝日の場合は翌平日)、年末年始
URL: http://www.kunisakicc.jp/index_kcc.php

国崎クリーンセンターへは最寄り駅からのバスはございません。

川西方面より

国道173号線を北上、一庫ダム方面へ。最初のトンネルをぬけて井補野交差点より県道604号線へ、笹ヶ谷トンネルをぬけてすぐ左手(井補野交差点より5km)。

電車をご利用の方

- ・能勢電鉄ときわ台駅より、タクシーで約13分
- ・能勢電鉄山下駅より、タクシーで約15分

