

夏休みは「ゆめほたる」で クールシェア

自由工作向けワークショップや、自由研究に役立つ地球環境や生物の本もあります。ゆめほたるで涼しさを分け合っ
て体験・研究しよう!

クールシェアとは
1人1台のエアコンを止めて、涼しい場所に集まって
省エネに取り組むことじゃよ。



環境情報センター

— 本・音楽・珈琲 — 環境の癒やし空間



書籍コーナー&交流スペース

豊富な資料、涼しさの中で
夏休みの宿題もサクサク進みます

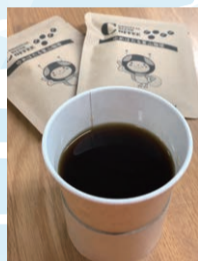

ゆめほたるオリジナル焙煎珈琲
もお楽しみください(有料)

- ※川西市・猪名川町・豊能町・能勢町に在住、在勤、在学の方対象で、図書貸出カードを発行します。
- ※環境情報センターの本や雑誌などの資料はWeb検索もできます。ぜひご利用ください。

環境読書感想文コンクール



読書が育む、地球をまもる心のエネルギー

- テーマ** 環境
- 対象** 小学生から高校生まで
- 応募期間** 2019年8月1日(木)～9月23日(月・祝) ※期間内必着
- 表彰式** 11月上旬予定。ゆめほたるにて ※ホームページに掲載します
- 審査員** 小手毬 るい(小説家)、あんず ゆき(児童文学作家)、白井 信雄(山陽学園大学教授)、花嶋 温子(大阪産業大学准教授)

イベントお問合せ 072-735-7282(ゆめほたる)

森の泉

猪名川上流広域ごみ処理施設組合・広報

vol **75**

令和元年7月25日

【発行・編集】
猪名川上流広域ごみ処理施設組合
〒666-0103 兵庫県川西市国崎字小路13番地
<http://www.kunisakicc.jp/association/>
電話 072-744-7280(直通)
072-744-7281(FAX)
メール ina-kouiki@asahi-net.email.ne.jp

環境イラスト コンテスト2019

作品展示8月30日(金)まで



野鳥の羽根の ふしぎ展

8/1(木)～8/12(月・休)

期間中の8/10(土)
10:00～12:30

鳥のお話&ぬり絵ワークショップ

受講料 500円(要予約)

夏休みワークショップ

7月25日(木)～8月31日(土) ※休館日を除く

親子で ゆめほたる ミニワークショップ

期間中は平日も開催!
内容はホームページを
ご覧ください。

時間 午前の部 10:30～(開始)
午後の部 13:30～(開始)

受講料 200円 定員 各回20名



親子で 廃材で作る 木工自由教室

木工自由教室の
作品は、秋の作品展
に展示予定

時間 10:00～14:00(受付)

受講料 300円 定員 先着順



ゆめほたるスタンプラリー 2019～夏～

かえるポイントをゲットしよう!

時間 10:00～14:30

上記時間内(中学生以下)/ひとり1日1回限り



お盆の混雑にご注意ください

例年、8月15日前後のお盆の時期は、持ち込みごみの車両で大変混雑します。今年も施設への入場から退場までに時間がかかることが予想されます。また、施設内等の安全確保のため、状況により受付制限を設ける



混雑による渋滞の様子

ことがあります。ごみの持ち込みはこの時期を避けていただきますよう、ご協力をお願いします。

正しいごみの分別と法令遵守のお願い

国崎クリーンセンターへの持ち込みごみは、お住まいの市町の分別基準に従って事前に分別してください(要事前予約)。当センターへ持ち込みできないごみ、未分別ごみ、他地域のごみ等は受け入れできません! また、家庭ごみを持ち込めるのは「本人またはその家族」、事業所のごみは「経営者または従業員」のみです。ごみは、ルールを守り、適切に排出してください。悪質な場合は、警察へ通報します。

無許可営業や不法投棄など「廃棄物の処理及び清掃に関する法律」に違反すると、5年以下の懲役もしくは1,000万円以下の罰金又はこの併科となることがあります。

持ち込みごみ申込み《前日(平日)の受付時間(9:00～12:00、12:45～17:30)で要事前予約》 072-744-7280(組合事務局)

※ごみを直接持ち込まれる場合、サンダル等での持ち込みは、転倒やケガの原因にもなり大変危険です。滑りにくい靴底素材で安定が良く、つま先等を保護できる靴でお越しください。

平成30年度環境影響調査結果(1月～3月)

ごみ処理施設の稼働による周辺環境への影響などを明らかにするため実施した平成30年度環境影響調査結果(1月～3月)の概要をお知らせします。平成30年度は、国崎クリーンセンターから排出される排ガス、下水道放流水、処分対象物の調査(排出源モニタリング)と周辺環境の調査(環境モニタリング)を実施しました。なお、詳細な結果は組合ホームページをご覧ください。

排出源モニタリングの概要

① 排ガス調査

排ガス調査結果のうち、ダイオキシン類、総水銀、カドミウム及び重金属については、表1のとおり自主基準を全て満たす値でした。

② 下水道放流水調査

調査した全ての項目において、表2のとおり下水道排出基準を満たす値でした。

③ 処分対象物調査

溶融飛灰固化物、溶融スラグについて、1月、2月、3月に実施し、全ての項目で基準を満たす値でした。

環境モニタリングの概要

① 大気質調査

2月に周辺6か所で調査し、全ての環境基準項目の基準を満たす値でした。

② 河川水質調査

田尻川において2月に調査し、生活環境項目、健康項目及びダイオキシン類について測定しました。基準が設定されている項目については全て基準を満たす値でした。

また、塩化水素、ベンゼン、トリクロロエチレン、テトラクロロエチレン、ジクロロメタン、水銀、ダイオキシン類を測定しましたが、全地点で基準を満たす値でした。

③ 底質調査(冬期)

2月に田尻川の調査地点で調査し、基準値が設けられている総水銀、PCB、ダイオキシン類についての分析結果は、すべて基準を満たす値でした。

④ 動物・植物調査

1月、2月にコウモリ・哺乳類の調査を実施しましたが、ごみ処理施設稼働による特段の影響は見られませんでした。

1 排ガス調査

表1-1 (1号炉煙突出口)

測定項目	単位	自主基準値	2月15日
ダイオキシン類	ng-TEQ/(N)m ³	0.01以下	0.000000081
総水銀	μg/(N)m ³	50以下	0.9
カドミウム	mg/(N)m ³	0.05以下	0.005未満
重金属属 (鉛+銅+クロム+マンガン)	mg/(N)m ³	1.0以下	0.02未満

表1-2 (2号炉煙突出口)

測定項目	単位	自主基準値	2月15日
ダイオキシン類	ng-TEQ/(N)m ³	0.01以下	0.000000015
総水銀	μg/(N)m ³	50以下	0.6
カドミウム	mg/(N)m ³	0.05以下	0.005未満
重金属属 (鉛+銅+クロム+マンガン)	mg/(N)m ³	1.0以下	0.02未満

2 下水道放流水調査

表2 (下水放流口)

測定項目	単位	基準値(下水道法)	1月8日	2月8日	3月1日
水素イオン濃度(pH)	—	5～9の範囲	7.7(18℃)	7.3(16℃)	6.9(17℃)
生物化学的酸素要求量(BOD)	mg/L	600未満	40	44	19
浮遊物質(S S)	mg/L	600未満	31	33	29
ノルマルヘキサン抽出物質(鉱油類)	mg/L	5以下	検出せず	検出せず	検出せず
ノルマルヘキサン抽出物質(動植物油類)	mg/L	30以下	1.1	検出せず	1.0
ふっ素	mg/L	8以下	—	0.3	—
ダイオキシン類	pg-TEQ/L	10以下	—	0.000075	—

持ち込みごみの検査にご協力を！

国崎クリーンセンターは、一般廃棄物を処理する施設です。そのため、産業廃棄物を持ち込むことはできません。また、処理困難物、危険物、有害物、法律でリサイクルが決まっているものは、当センターへ持ち込むことはできませんので、購入したお店や専門店などで処理をお願いしてください。

焼却するごみの中に缶やビン、乾電池などの不適物が入っていると、焼却炉などの施設を傷めたり、火災等の事故を誘発するおそれがあるため、組合では、その防止に取り組んでいます。

不適物の持ち込みや混入防止の一環として、皆さまから持ち込まれるごみの検査を随時実施していますので、趣旨をご理解のうえ、適切な分別にご協力をお願いします。

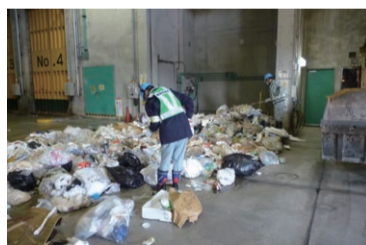

展開検査

	持ち込みできるごみ	持ち込みできないごみ
家庭	●お住まいの市町で収集しているごみと同じ種別のもに限り、 (有料、要事前予約)	●左記以外の各市町で収集していないごみ。 ●ごみの種類ごとに分別されていないごみ。
事業所	●書類、剪定枝など。 ●従業員が飲食して、発生する飲料缶やびん、ペットボトルや弁当などのプラスチック容器。 (有料、要事前予約)	●左記以外の(産業)廃棄物。

※持ち込みは、有料(80円/10kgあたり)です。また、前日(平日)までに電話での事前予約が必要です。

猪名川上流広域ごみ処理施設環境保全委員会委員を募ります!!

猪名川上流広域ごみ処理施設組合では、「国崎クリーンセンター」から排出される排ガスや排水の状況、周辺環境の状況、並びに施設の稼働状況を見守っていただくため、環境保全委員会を開催しています。

委員会は学識経験者、関係行政職員、周辺地域住民代表、構成市町住民からの公募委員で構成されています。

今般、第7期委員の任期が満了するため、新たな住民委員を募集します。

■募集人員

川西市3名、猪名川町1名、豊能町1名、能勢町1名の6名
応募が各市町の募集人数を超えた場合は、抽選により決定します。
なお、3期以上連続して委員になることはできません。

■任期

令和元年10月1日から令和3年9月30日までの2年間

■会議

会議は、通常平日夕方(18時30分から2時間程度)に川西市役所内で開催します。
※会議出席の都度、1万1100円(源泉徴収有)を報償費としてお支払いします。

■応募方法

所定の応募用紙により、猪名川上流広域ごみ処理施設組合に8月16日(金)午後5時30分までにお申込みください(持参または郵送、必着)。

■応募用紙の配付

組合事務所及び構成市町の環境部局にて配付します。
また、組合ホームページからもダウンロードできます。
詳しくは、当組合事務局総務課まで。

(送付先) 猪名川上流広域ごみ処理施設組合
〒666-0103 兵庫県川西市国崎字小路13番地
TEL 072-744-7280

9/1日 ファミリーフリーマーケット

室内だから雨でも大丈夫!

時間 10:00~15:00
会場 ゆめほたる内 学習ロビー、研修室、見学通路
出店受付 8月1日(木) 9:00スタート

- ワークショップやじゃんけん大会など、お楽しみが盛りだくさん!
- リユース家具の抽選会も開催 ● お客様の入場は10時以降です
- 飲食販売あります ● 詳しくはゆめほたるホームページをご覧ください



かえっこバザール

時間 11:00~15:00
備考 ミニオークション14:00~(予定)
 ※参加人数により中止する場合があります。

木工自由教室

時間 受付時間 10:00~14:00
参加費 300円
定員 先着順 **会場** 修理工房

クラフトバンドワークショップ

(所要時間40分程度)
時間 受付時間 10:00~15:00
参加費 500円
定員 30名 **会場** 学習ロビー

無料シャトルバス運行

山下駅: 阪急バス乗り場
 ※シャトルバスの定員は28名です。

山下駅発	9:05	9:45	10:25	11:05	11:45	12:25	13:05	14:40	15:20
国崎CC発	9:25	10:05	10:45	11:25	12:05	12:45	14:20	15:00	15:40

一庫ダム見学

日程 9月1日(日) **参加費** 無料
時間 ①11:00~12:00 ②13:00~14:00 ③14:35~15:35 **事前予約制**
予約受付 往復はがきでの応募(多数の場合は抽選)
 8/12(月・休)消印有効
交通手段 シャトルバス又はマイカー利用をお知らせください
定員 各回30名

見学者全員にプレゼント!
 特典①ダムカード
 特典②最新秋季カード
 特典③飲料水

一庫ダムを探検!
 迫力のクロス放流は必見!

※ダム内は一部足元の悪い所や急な階段がありますので、ハイヒール・サンダル等は避け、歩きやすい靴でおいでください。
 ※ご案内はがきの無い方は見学いただけません。

バス運行表	ゆめほたる発	一庫ダム着	見学開始	一庫ダム発
見学便A	②10:45	10:55	11:00	④12:20
見学便B	⑤12:45	12:55	13:00	⑥14:35
見学便C	⑥14:20	14:30	14:35	⑧15:55

※見学開始時間は、見学スタートから降りバス発車まで1時間20分(見学便A) / 1時間35分(見学便B) / 1時間20分(見学便C)です。

◎詳しくはゆめほたるホームページをご覧ください。

各講座・イベントの詳細については、ゆめほたるホームページ または ご予約の際にご確認ください。

里山フラワーアレンジメント

8月: ビタミンアレンジ
 9月: 秋のテーブルアレンジ
 ※写真はイメージです。
 ※当日お花の内容が変わる事もあります。
 ※材料準備の都合により、実施1週間前以降のキャンセルについては、材料費をいただきます。
講師 藤本 仁美(フラワーデザイナー)
日程 8月20日(火)、9月28日(土)
時間 8月: 10:00~12:00
 9月: 10:00~12:00
受講料 各500円(別途材料費3,000円)
持ち物 花ばさみ、筆記具、持ち帰り用の袋(マチの広い物)
定員 各14名

レザーリメイク

修理の相談も可
講師 上浦 美紀(ゆめほたる講師)
日程 8、9月の毎週木曜日
 ※8/8、8/15除く
時間 午前の部 10:00~12:30
 午後の部 13:00~15:30
受講料 各500円
持ち物 不用な革製品、専用針(180円でご購入可)
定員 午前・午後各12名

椅子張り替え教室

大切な椅子を自分の手で蘇らせよう
 ※受講回数は、内容により異なります。
 ※ご予約後、担当者よりご連絡いたします。
講師 森下 明久(国家検定1級技能士)
日程 8月10日(土)、9月14日(土)
時間 午前10:00~12:00
 午後13:30~15:30
受講料 2,000円
持ち物 張り替え用の椅子
定員 午前・午後各5名

レザー小物

8月: ネームホルダー
 9月: サコッシュ(25cm×18cm)
講師 上浦 美紀(ゆめほたる講師)
日程 8月22日(木)、9月19日(木)
時間 午前の部 10:00~12:30
 午後の部 13:00~15:30
受講料 各回500円(別途材料費8月1,600円、9月2,500円)
持ち物 特になし
定員 午前・午後各12名

鍋帽子を使ってお手軽料理

保温性の高い鍋帽子を使ってエコクッキング
講師 川西友の会(ゆめほたる講師)
日程 9月12日(木)
時間 10:00~13:00
受講料 500円(別途材料費300円)
持ち物 エプロン、三角巾、手拭きタオル、食器用ふきん、筆記用具
定員 16名
メニュー ピンパン丼(温卵のせ)、わかめスープ、中華風サラダ、金時豆、プリン
 ※食材の都合で変更する場合があります。

里山木工教室(2回連続講座)

9月、10月: ごみ袋ラック(英字新聞バッグ付き)
講師 里山木工クラブ
日程 9月8日(日)
 10月13日(日)
時間 午前の部 10:00~12:30
 午後の部 13:30~16:00
受講料 各回500円(別途材料費500円)
持ち物 なし
定員 午前・午後各8名

エコ布ぞうり

古Tシャツを再利用して健康的でエコな布ぞうりを
講師 山崎 和美(ゆめほたる講師)
日程 ①10月9日(水)
 ②11月13日(水)
場所 豊能町立図書館
 ②11月13日(水) 場所: 国崎クリーンセンター ゆめほたる
時間 ①10:30~16:30(昼食は、館外でお願いします)
 ②10:00~16:00
受講料 1,000円(別途材料費300円)
持ち物 弁当・飲料・不用Tシャツ3枚(M寸以上)・裁ちばさみ・定規・木工ボンド
定員 各10名

珈琲の楽しみ方教室

9月: ①国別飲み比べ ②手網焙煎
講師 渡邊 智子(珈琲マスター)
日程 9月28日(土)
時間 ①10:30~12:30
 ②13:00~14:30
受講料 各500円(別途材料費①1,000円
 ②豆代として500円~)
 ※初回のみ資料代500円
持ち物 マイカップ、筆記具、①②連続受講の方は、お弁当・飲料
定員 12名

クラフトバンド講座 ~持ち手付きかご~

リボンの色は数色よりお選びいただけます
 W20cm×D13cm×H8cm
講師 猪井 千嘉(ゆめほたる講師)
日程 9月27日(金)
時間 13:00~15:00
受講料 500円(別途材料費600円)
持ち物 はさみ・メジャー・えんぴつ・木工ボンド・洗濯ばさみ10個
定員 10名

国定雄一 写真展

里山の四季
 彩りの秋/静寂の冬
期間 2019年10月16日(水)~11月29日(金)

秋の山ざらい 2019

日程 2019年10月12日(土)
 時間 9:00~15:00
 受付開始 8月20日(火)9:00スタート
 参加費 中学生以上 2,000円、小学生 1,500円(幼児 無料)
 駐車代 500円/1台
会場 知明湖キャンプ場
定員 30名
 ※定員到達後はキャンセル待ち

ドッグラン新規会員募集

施設利用説明会受講は必須(1回)、1市3町以外の方でも入会可能。
募集期間 9月18日(水)まで
説明会日程 ①9月25日(水) ②9月28日(土)
時間 10:00~(1時間程度)
受講料 初回のみ1,000円(1頭)、2年目から維持管理費として1,000円(1頭/1年)
定員 各日15名

募集 里山保全技術者養成講座2019

里山手入れ技術者の養成講座です
応募期間: 2019年7月25日(木)~9月13日(金)
日程 2019年10月5日(土)~2020年2月22日(土)
定員 20名 ※定員到達後はキャンセル待ち
 ◎詳細は、ゆめほたるホームページをご覧ください。

(常設かえるステーション) おもちゃのかえっこができます。 (レジ袋削減活動にご協力ください) お買物袋・エコバッグをご持参ください。

見学や講座のお問合せ・ご予約

ゆめほたる **072-735-7282**

受付時間 9:00~17:30
 月曜休館(月曜祝休日の場合は翌平日)
 土曜・日曜・祝休日は開館しています

◎各講座は、参加人数により中止する場合があります。

会場 国崎クリーンセンター 啓発施設 ゆめほたる他
支払方法 当日、受付にて事務局へお支払いください。キャンセルについては、必ず1週間前までにご連絡ください。材料費を伴う講座のキャンセルでは、材料費のみお支払いいただく場合があります。ご了承ください。

開館時間 9:00~17:00
申込方法 参加ご希望の講座がございましたら、該当日の7日前までに、ホームページ、もしくはお電話にてご予約・お申込みください。
 ※人数制限がある講座に関しては、定員になり次第受付を終了させていただきます。

ホームページにて最新のセミナー・ワークショップをご案内しています!
http://www.kunisakicc.jp/index_kcc.php/

駐車場ご利用の皆様へ 当施設は、駐車場内での車の接触・盗難事故等についての責任は負いかねます。ご利用になる際には十分ご注意ください。



環境マンガ

No.42

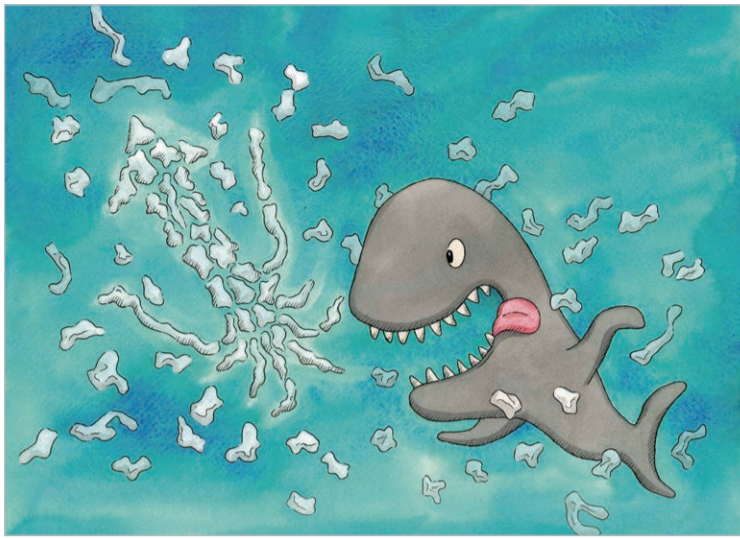

「あっ、僕の大好物だ！」

ビニールのゴミを好物のイカと間違えて食べてしまい死んでしまうクジラが増えている。

【文・イラスト】

環境漫画家・サラリーマン転覆隊「隊長」 本田 亮 氏



川西市からのお知らせ

ペットボトル回収ネットの利用にご協力ください

ネットの配布対象は、ごみステーションにごみを排出する方とします。ステーション利用者の同意のうえ、ステーションごとに申請してください。

申込み方法

美化推進課に電話で事前予約(予約から配布までにお時間をいただく場合があります。)引渡しは、美化推進課(市役所分庁舎)までお越しください。

※鳥獣対策用ネットもあります。



ペットボトル回収ネット

【問合せ】川西市 市民環境部美化推進課 TEL 072-744-1170(直通)
〒666-0011 川西市出在家町1-11
ホームページ <http://www.city.kawanishi.hyogo.jp/>

豊能町からのお知らせ

使用済小型家電の回収にご協力ください

平成29年度から町内施設に回収ボックスを設置し、使用済小型家電を回収しています。回収した小型家電は、国の認定を受けた事業者によって種類ごとに選別され、資源として再生されます。

対象となるのは回収ボックスの投入口(縦20cm×横35cm)に入る大きさのもので、一例として携帯電話・ノートパソコン・映像機器・カメラ・ドライヤーなどがあります。

この回収ボックスは、役場本庁・吉川支所・中央公民館・西公民館の4か所に設置しています。各施設の開庁(開館)時間中にお持ちください。

限りある資源を有効活用するため、ご家庭で不用になった小型家電の回収にご協力をお願いします。



【問合せ】豊能町 建設環境部環境課(吉川支所2F) TEL 072-736-1190
〒563-0103 大阪府豊能郡豊能町東ときわ台1-2-3 FAX 072-738-3407
Eメール: kankyou@town.toyono.osaka.jp
ホームページ <http://www.town.toyono.osaka.jp>

猪名川町からのお知らせ

雨水貯留施設(雨水タンク)設置費用助成制度の活用を

町では、雨水の流出抑制及び有効利用、良好な水循環型社会の創出と保全意識の高揚を図ることを目的に、雨どい取付型の雨水貯留施設(雨水タンク)を設置する方に対し、設置費の助成をしています。

これから台風のシーズンを迎えますが、河川への雨水流出を抑え環境に優しい雨水タンク設置費用助成制度

を是非ご活用ください。一戸建ての住宅1棟につき1基までで、容量が100リットル以上の雨水貯留施設が対象です。また、公共下水道への接続に伴い不用となった浄化槽転用型の雨水貯留施設の設置についても対象となります。(購入や設置後の申請は受け付けておりません。必ず購入前に申請をしてください。)

【問合せ】猪名川町 産業観光課環境対策室 TEL 072-767-7116
〒666-0292 猪名川町上野字北畑11-1 FAX 072-766-7725
Eメール: kankyo@town.inagawa.lg.jp

能勢町からのお知らせ

みんなで川をきれいにしよう 第15回河川美化活動参加者募集

能勢町では、ホタルやアユが息できる清流や豊かな自然を未来に引き継ぐため、河川美化活動を実施しています。皆さまのご参加をお待ちしています。

日時:9月23日(月・祝)午後1時30分~4時
集合場所:能勢町役場駐車場

活動場所:山田川・山辺川・大路次川・田尻川などの町内河川
活動終了後は冷たい飲み物やぼたん汁等を用意しています。
参加には事前の申込みが必要です。詳しくは能勢町広報9月号にてお知らせいたします。

【問合せ】能勢町 地域振興課美化衛生係 TEL 072-734-3171
〒563-0392 大阪府豊能郡能勢町宿野28 FAX 072-734-1545
Eメール: eisei@town.nose.osaka.jp

ゆめほたる・クロスワードクイズ

タテのカギとヨコのカギのクイズの答えをマスに埋めて、二重枠の文字を並べ替えると、ある単語になるぞよ!
(答えのヒント:ゆらゆら木陰でお昼寝)

正解者には図書カード(1000円分)と、ゆめほたる主催ウィークエンドワークショップ券1枚を抽選でプレゼント!

応募方法はがきの裏面に、クロスワードの答えと5つのアンケートへの回答をお書きの上、住所・氏名・年齢・電話番号を明記し、〒666-0103兵庫県川西市国崎字小路13番地 国崎クリーンセンターゆめほたる「クロスワードクイズ75号」係までお送りください(2019年8月末まで)。アンケートへの回答がない応募はがきは無効とさせていただきます。

タテのカギ

- 一日分の荷物にいいサイズの簡単なリュック。
- グ○たたきゲーム。
- 家。
- 決められた運命。
- 自○○、無○○、○○○過剰。

ヨコのカギ

- 曲の制作段階で試作品として録音した○○テープ。
- おかあさん。
- 畳の主な原料。
- 楽園。
- 食事、ごはん、三度の○○。
- 男性に使われる事が多い敬称。
- 各地で秋に展覧会が開催される花。

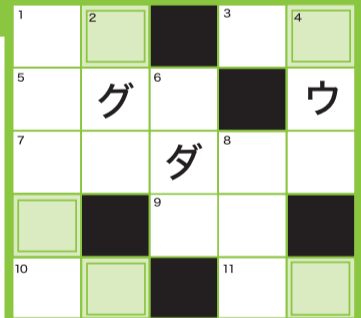

- アンケート
- Q1.本号で一番良かった記事は?記事のタイトルをお書きください
 - Q2.広報「森の泉」をご存じでしたか?
 - Q3.国崎クリーンセンター啓発施設へ行ったことがありますか?
 - Q4.リサイクルの分別に努力していますか?
 - Q5.環境問題でもっとも気になる問題は?何ですか?

当選者発表 正解者の中から厳正な抽選の上、5名様に賞品を送付いたします。当選の発表は、賞品の発送をもって代えさせていただきます。



74号の答え...チキユウギ(応募者は109名でした。ご応募ありがとうございました) ●タテのカギ ①リンギョウ ②ウミ(ガ)メ ③ボチ ④(エ)カキ ⑤ダム ●ヨコのカギ ①リュウボク ②ミチ ③ギン(ガ) ④メダカ ⑤ウリ ⑥ムキ

持ち込みごみのお問合せは「組合事務局」へ

☎072-744-7280

予約は必ず前日までにしてください。当日の持ち込みごみの受付は行っていません。

- ※搬入前日までに住所・氏名と持ち込むごみの種類、車種などをお伝えください。
- ※ご予約は、組合事務局の執務時間内(月~金曜、9:00~12:00/12:45~17:30、祝休日・年末年始は除く)にお願いします。
- ※予約申込の会話は録音させていただきます。

搬入日 月曜日から金曜日まで(祝日不可)
時間 午後1時30分から午後4時まで
料金 10kgあたり80円



見学や講座のお問合せは「ゆめほたる」へ

☎072-735-7282

休館日: 月曜日(月曜祝休日の場合は翌平日)、年末年始
URL: http://www.kunisakicc.jp/index_kcc.php

国崎クリーンセンターへは最寄り駅からのバスはございません。

川西方面より

国道173号を北上、一庫ダム方面へ。最初のトンネルをぬけて井補野交差点を右折し、県道604号線へ。笹ヶ谷トンネルをぬけてすぐ左手(井補野交差点より5km)。

電車をご利用の方

- ・能勢電鉄ときわ台駅より、タクシーで約13分
- ・能勢電鉄山下駅より、タクシーで約15分



※ 施設内や周辺道路の安全確保のため、状況により受付制限を設けることがあります。ご理解とご協力をお願いします。

☎ 研修室・学習ロビー内でWi-Fi使用可能です。