

森の泉

猪名川上流広域ごみ処理施設組合・広報

79

vol 令和2年3月25日

【発行・編集】

猪名川上流広域ごみ処理施設組合

〒666-0103 兵庫県川西市国崎字小路13番地

http://www.kunisakicc.jp/association/

電話 072-744-7280(直通)

072-744-7281(FAX)

メール ina-kouiki@asahi-net.email.ne.jp



越田 謙治郎 管理者

令和2年度 事業方針

安全・安心で適正な 施設運営の継続

国崎クリーンセンターは平成21年の開設以来、11年が経過しようとしています。当センターでは、極めて厳しい排ガスの自主基準値を満たす国内有数の設備を有し、猪名川上流地域における生活環境、周辺環境の保全に努めるとともに、循環型社会形成を目指した諸事業を展開しています。稼働状況は、焼却施設にお

よって得られる熱エネルギーにより発電を行うほか、焼却や灰溶融の過程から生まれる溶融スラグや溶融メタルについては、路盤材や有価物として利活用するなど、できる限り有効活用を図り、循環型社会形成に向け環境への負荷軽減に努めています。

施設修繕計画の立案、 ごみ受付システム等の研究

新年度は、焼却施設、リサイクルプラザ、啓発施設において、より効果的な事業運営に努めるとともに、廃棄物の適正処理や安定した施設運営を継続し、中長期的な視野に立つて事業を進めていきます。

焼却施設等の管理運営に関しては、安全で安定的な施設運営を担保する上で要となるモニタリングについて、専門機関の技術支援を得ながら厳しいチェック体制を維持してまいります。

て1日平均約145トンのごみ焼却を行っています。排ガス等については、定期的な計測において良好な数値を引き続き記録し、設備がもつ機能を十分に発揮しています。

焼却炉や灰溶融炉に関しては、施設稼働後、10年が経過していることから、中長期的な視野に立った取り組みが必要となつてきています。令和元年度に実施した設備診断の結果をもとに、効果的な修繕計画等を策定するとともに、令和4年度からスタートする第3期焼却施設等管理運営業務委託に向けた包括範囲や委託期間について検討を行います。その際、廃棄物処理に係る技術の進展を考慮に入れながら、改めて環境基準の考え方や施設の在り方についても研究を行います。

また、一般家庭等からの持ち込みごみの受け入れについては、引き続き不適切ごみの混入防止に努めるほか、施設内での安全を確保するため、車両の動線や受け入れ時間、ごみの分別の徹底などを調査・検討し、持ち込みごみの受付システム等の導入に向け、ICTの活用を含め研究を進めていきます。

里山林の保全と 啓発事業の拡充

施設敷地内にある里山林については、昨年12月に、里山保全における獣害対策として試験的に植栽した鹿が捕食しないミツマタが国崎の里山に適しているかを引き続き研究するとともに、敷地内のエドヒガンや多田銀銅山の坑道跡である間歩をはじめ、自然や生き物等の保全に努めるなど、里山等の維持管理に取り組んでいきます。

啓発施設においては、おもちゃのかえっこバザールやベビー用品のリユースなど、ユニークな事業を展開することや、ごみの減量や環境保全の取り組みを進め、循環型社会形成に向け、広く普及啓発を図ってまいります。

令和2年度予算決まる 総額28億3057万円

猪名川上流広域ごみ処理施設組合当初予算

令和2年度猪名川上流広域ごみ処理施設組合当初予算は、前年度比0.05%、130万円減の総額28億3057万円となっています。

主な減額要因は、センター建設に係る公債費や施設管理事業に係る委託料の減です。

主な歳入

収入で主なものは、構成市町からの負担金であり、歳入総額の89.8%にあたる28億279万円となっています。

また、ごみ処理手数料は歳入総額の5.1%にあたる1億4480万円を計上しています。

主な歳出

支出で主なものは、焼却施設の運営管理委託料で、歳出総額の43.7%にあたる12億3725万円となっています。

また、リサイクルプラザの運営管理委託料で、歳出総額の3.1%にあたる8753万円となっています。

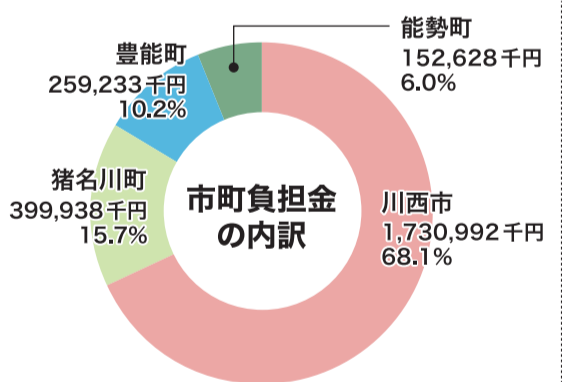
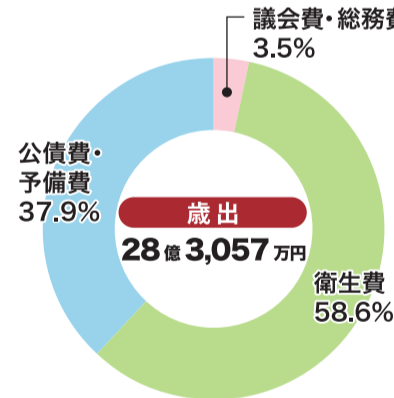
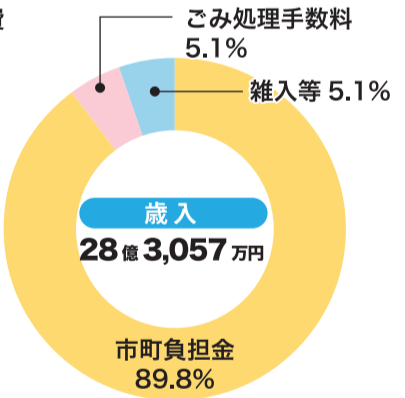

ごみ処理 手数料改定 のお知らせ

令和2年10月1日より、国崎クリーンセンターへ直接持ち込まれる一般廃棄物のごみ処理手数料を、下表のとおり改定します。

改定理由は、①平成21年の施設稼働から料金は据え置いてきましたが、11年が経過し、ごみ処理施設の維持管理費や灰の最終処分費、人件費等が増加していることからその費用を価格に反映すること、②持ち込み件数の増加により業務や来場者の出入り等に支障が生じていることから、できる限りまとめて持ち込んでいただくように促すためのものです。



現行	改定後
10kgにつき80円	50kgまでは500円、50kgを超える分については10kgまでごとに100円を加算

令和2年第1回組合議会(定例会)

令和2年第1回組合議会定例会は2月6日(木)に開会し、同日閉会しました。

この定例会において、一般質問の後、以下の議案および同意案件が審議され、いずれも原案どおり可決・同意されました。

議案

- 猪名川上流広域ごみ処理施設組合会計年度任用職員との給与等に関する条例の制定について
- 国崎クリーンセンター廃棄物処理手数料条例の一部を改正する条例の制定について
- 令和元年度猪名川上流広域ごみ処理施設組合補正予算(第1回)
- 令和2年度猪名川上流広域ごみ処理施設組合予算

同意案件

- 監査委員の選任について
- ※過去の議会会議録の一部は、当組合ホームページにて公開しています。

新型コロナウイルス感染症拡大防止のため、当施設組合及び啓発施設「ゆめほたる」主催のイベントや講座等を開催中止または延期することがあります。詳細は、ホームページまたはお問合せにてご確認をお願いします。

令和元年度 環境影響調査結果 (10月～12月)

ごみ処理施設の稼働による周辺環境への影響などを明らかにするため実施した令和元年度環境影響調査結果(10月～12月)の概要をお知らせします。令和元年度は、国崎クリーンセンターから排出される排ガス、下水道放流水、処分対象物の調査(排出源モニタリング)と周辺環境の調査(環境モニタリング)を実施しました。

排出源モニタリングの概要

① 排ガス調査

表1のとおり自主基準を全て満たす値でした。

② 下水道放流水調査

調査した全ての項目において、表2のとおり下水道排出基準を満たす値でした。

③ 処分対象物調査

溶融飛灰固化物、溶融スラグについて、10月に実施したところ、問題となるような項目及び値は検出されませんでした。

環境モニタリングの概要

動物・植物調査

10月に植生・クモノスシダの調査を実施しましたが、ごみ処理施設稼働による特段の影響は見られませんでした。

① 排ガス調査

表1-1 (1号炉煙突出口)

測定項目	単位	自主基準値	11月8日	12月4日
ダイオキシン類	ng-TEQ/m ³ (N)	0.01以下	0.000000084	0.000000057
総水銀	mg/m ³ (N)	0.05以下	0.005未満	0.005未満
カドミウム	mg/m ³ (N)	0.05以下	0.005未満	0.005未満
重金属 (鉛+銅+クロム+マンガン)	mg/m ³ (N)	1.0以下	0.02未満	0.02未満

表1-2 (2号炉煙突出口)

測定項目	単位	自主基準値	11月8日	12月4日
ダイオキシン類	ng-TEQ/m ³ (N)	0.01以下	0.000000087	0.00000011
総水銀	mg/m ³ (N)	0.05以下	0.005未満	0.005未満
カドミウム	mg/m ³ (N)	0.05以下	0.005未満	0.005未満
重金属 (鉛+銅+クロム+マンガン)	mg/m ³ (N)	1.0以下	0.02未満	0.02未満

※(N): 0°C, 1気圧の標準状態を表す

② 下水道放流水調査

表2 (下水放流口)

測定項目	単位	基準値(下水道法)	10月4日	11月8日	12月6日
水素イオン濃度(pH)	—	5～9の範囲	6.9(24°C)	7.1(21°C)	7.0(19°C)
生物化学的酸素要求量(BOD)	mg/L	600未満	59	27	20
浮遊物質(S S)	mg/L	600未満	62	30	63
ノルマルヘキサン抽出物質(鉱油類)	mg/L	5以下	0.5未満	0.5未満	0.5未満
ノルマルヘキサン抽出物質(動植物油脂類)	mg/L	30以下	1.0	1.3	0.5未満
ふっ素	mg/L	8以下	—	0.5	—
ダイオキシン類	pg-TEQ/L	10以下	—	0.016	—

ごみの持ち込みに係るお願いとGW期間の営業日等について

家庭の引越し等に伴い一時的に大量に発生したごみを処分したい場合、1市3町(川西市・猪名川町・豊能町・能勢町)で定められたごみ収集日以外に当センターへ持ち込みできます。ただし、ごみ収集車両の出入りもあり、混雑日は1～2時間程度お待ちいただく場合があります。通常時はお住まいの市町で定められた収集日・場所での分別収集にご協力ください。



予約方法

必ず持ち込み予定日の前日までに「住所・氏名・電話番号」と「持ち込み日・ごみの種類(内容)」「持ち込み回数・持ち込みされる車の種別」などを組合まで電話連絡ください。なお、土日祝日は電話予約の受付を行っておりません。

【受付】月～金曜日(平日に限る) 9時から17時30分まで(12時～12時45分を除く)

持ち込みできる日時 必ず前日の平日までに予約要 月～金曜日(祝日を含む) 13時30分から16時まで

持ち込みできるごみ

1市3町で発生したごみのうち、お住まいの市町で出すことのできるごみのみ。

詳しくは各市町のごみカレンダーなどをご覧ください。必ず分別して持ち込んでください。分別されていない場合、持ち込みをお断りすることがあります。

※1市3町以外のごみや産業廃棄物、建築廃材、処理困難物等は持ち込み不可。

持ち込みできる方

1市3町にお住まいのごみの排出者本人

※排出者本人が持ち込みできず、ご家族が持ち込みする場合、排出者本人が1市3町に居住していることを証明できる書類(公共料金領収書、保険証などの原本)を提示していただきます。

料金

10kg当たり80円(現金のみ)。

GW前後の持ち込み可能日 5月7日(木)の持ち込みも含め 事前予約が必要

※予約状況により、受付制限を設けることがあります。

4/27(月)	4/28(火)	4/29(水)	4/30(木)	5/1(金)	5/2(土)	5/3(日)	5/4(月)	5/5(火)	5/6(水)
○	○	○	○	○	×	×	○	○	○

混雑緩和に向け、持ち込みの車両台数制限を行う場合があります！

ごみを持ち込む一般車両が増えており、受付から荷下ろし、精算までに相当な時間がかかっています。また、ごみ収集車の出入りや施設来場者等への影響も大きく、早急な対策が必要となっていますので、状況により1日の持ち込みの車両台数を制限することがあります。できる限り円滑に入退場ができるように改善してまいりますので、利用者の皆さまのご理解とご協力をお願いします。



環境イラストコンテスト2020

詳細 HPIにて発表

審査委員 本田亮先生(環境漫画家)

募集期間 4月1日(水)～6月30日(火)(当日消印有効)

結果発表 7月下旬にホームページで行います。



2019年大賞作品

詳細はゆめほたるホームページをご覧ください。

第1回 日中青少年 環境漫画交流プロジェクト

連携事業

作品募集中！

テーマ プラスチックと持続可能性 WEBに勉強素材もアップ中！

審査員 高月紘先生ほか

応募締切 4月20日(月)まで 発表 5月下旬

詳細はこちらからご確認ください。 <http://eco.kyoto-u.ac.jp/>

主催：日中青少年環境漫画交流プロジェクト実行委員会 (日本事務局：京都大学)



読書が育む、地球をまもる心のエネルギー！

環境読書感想文コンクール 作品募集

テーマは「環境」！ 推薦図書を読んで感想文を書いてみよう！

提出期間 8月1日(土)～9月22日(火・祝) *期間内必着

対象 小学生～高校生

詳細は、4月中旬以降のゆめほたるホームページをご覧ください。

5月3日 日曜日

こどもエコフェスティバル



かえっこバザール

時間 10:00~15:00
(ミニオークション14:30~)

屋内 ※ミニオークションは、参加人数により中止する場合があります。
ベビー用品もあるよ!

春の里山2020ファミリーマーケット

※雨天時は屋内にて実施

時間 10:00~15:00 会場 多目的広場

出店者募集(どなたでも可)

出店受付: 3月24日(火)~4月26日(日)

出店料: 1000円/1ブース

定員: 30ブース(定員になり次第締切)

※フリマ屋外会場でも実施

アニメ声優Unit

メダカのカタロー

参加費 無料

時間 13:00~14:30公演(12:30開場)

会場 2F研修室 講師 コタロー 定員 100名

『メダカのカタロー劇団』に、アニメ紙芝居で環境の大切さについて学び、ハグハグジャンケンやハグハグゲームと一緒に遊びましょう!

協力:コタローNPO メダカのカタロー劇団

自転車ライディングスクール

手ぶらでOK!安全な乗り方の基礎が学べます。自転車、ヘルメット貸出(参加費に含まれる)

時間 12:00~12:45(予定)

会場 倉庫棟前 参加費 500円 定員 10名

当日は「自転車修理教室」もあります。詳しくは、下記講座案内をご覧ください。
※天候により中止する場合があります。

わくわく市

新鮮野菜や飲食販売

時間 10:00~15:00

会場 1Fエレベーターホール前

クラフトバンド体験

屋内 参加費 300円~ 定員 10名

時間 10:00~15:00(予定)

木工自由教室

屋内

受付 10:00~14:00

参加費 300円 定員 先着順 会場 修理工房

雑紙ひこうきコンテスト

誰でも参加できます。入賞品あり!

実施・受付場所 多目的広場 参加費 無料 定員 50名

時間 10:30~12:00

コンテスト終了後、フィンランド発祥のスポーツ「Mölkky(モルクキ)」の体験会実施(予定)

無料シャトルバス運行

山下駅: 阪急バス乗り場 ※シャトルバスの定員は28名です。

山下駅発	9:05	9:45	10:25	11:05	11:45	12:25	13:05	14:40	15:20
国崎CC発	9:25	10:05	10:45	11:25	12:05	12:45	14:20	15:00	15:40

※1便は混雑する場合があります。のぼりを目印にお並びください。

駐車スペースに限りがございます。できる限りシャトルバスをご利用ください。

新型コロナウイルス感染症拡大防止のため、当施設組合及び啓発施設「ゆめほたる」主催のイベントや講座等を開催中止または延期することがあります。詳細は、ホームページまたはお問合せにてご確認をお願いします。

里山木工教室(2回連続講座)

6月、7月:間伐ヒノキでつくるオセロ盤

講師 里山木工クラブ

日程 6月14日(日)、7月12日(日)

時間 午前の部 10:00~12:30
午後の部 13:30~16:00

受講料 各回500円(初回のみ別途材料費1,000円)

定員 午前・午後各5名

里山フラワーアレンジメント

4月:イースターアレンジ
5月:シャクヤクを使ったアレンジ

※写真はイメージです。※当日お花の内容が変わる場合があります。※材料準備の都合により、実施1週間前以降のキャンセルについては、材料費をいただき、花材をお渡しします。

講師 藤本 仁美 (フラワーデザイナー)

日程 4月8日(水)、5月13日(水)

時間 13:00~15:00

受講料 各回500円(別途材料費各月3,300円、受講出来ず花材のみは、資料代200円要)

持ち物 花ばさみ、花器、筆記具、持ち帰り用の袋(マチの広い物)

定員 各14名

珈琲の楽しみ方教室

①おいしい珈琲の淹れ方+TEA TIME(手作りスイーツ付)
②珈琲手網焙煎ラボ(豆の説明、ハンドピック、焙煎を探索)

講師 渡邊 智子(珈琲マスター)

日程 4月25日(土)基本編
5月30日(土)応用編

時間 ①10:30~12:30
②13:00~14:30

受講料 各回500円(別途材料費各月①1,500円(お土産付)②豆代500円~初回のみ資料代500円要)

持ち物 ①ドリッパー、ポット
②軍手、手網(共通:筆記具、全て貸出可)

定員 各12名

その他 ①②連続受講可

椅子張り替え教室

講師 森下 明久(国家検定1級技能士)

日程 毎月第2土曜日

※現在はキャンセル待ちでの受付となります。

時間 午前の部 10:00~12:00
午後の部 13:30~15:30

受講料 各回2,000円

持ち物 張り替え用の椅子

定員 午前・午後各5名

※受講回数は内容により異なります。※ご予約後、担当者よりご連絡いたします。

国定雄一写真展

里山に棲む一森の忍者ーリス



日程 4月25日(土)~5月31日(日)

会場 兵庫県立人と自然の博物館 4階 ひとはくサロン

地域連携事業

レザー小物

4月:ミニトート
5月:眼鏡ケース

講師 上浦 美紀(ゆめほたる講師)

日程 4月16日(木)、5月28日(木)

時間 午前の部 10:00~12:30
午後の部 13:00~15:30

受講料 各回500円(別途材料費4月3,600円、5月1,300円)

定員 午前・午後各12名

クラフトバンド講座

4月:壁掛けのいのぼり
5月:四つだみ編みのコースター

講師 猪井 千嘉(ゆめほたる講師)

日程 4月17日(金)
5月15日(金)

時間 10:00~15:00

受講料 各回1,000円(別途材料費4月700円、5月1枚目300円、2枚目~200円)

持ち物 よく切れるはさみ・メジャー・鉛筆・木工ボンド・洗濯ばさみ10個・方眼マット

定員 各10名

自転車修理教室

CO2削減のエコライフ!! 出先でも自分でできるパンク修理の方法とコツ

※こどもエコフェスティバル開催日午前中はライディングスクールも実施!合わせてご参加がオススメです。

講師 榎尾大知(コラッジョ川西サイクリングチーム代表)

日程 4月19日(日)、5月3日(日)

時間 13:30~15:00

受講料 各回1,000円

持ち物 自転車

定員 各10名 ※事前予約制

トンボ玉体験教室

キラキラときめく私だけのトンボ玉づくり

講師 春名成徳(ガラスアートハルナ主宰)

日程 5月10日、6月14日、7月12日(毎月第2日曜日)

時間 午前の部10:00~12:00
午後の部13:00~15:00

受講料 各回2,000円(別途材料費実費)

持ち物 エプロン、筆記具、飲料

定員 午前・午後各5名(小学3年生以上、父兄同伴可能)

春里2020 地域まるごと

“さくら”色



見頃期間中は、3階屋上庭園から春の里山の遠景をお楽しみください。
見学者にはもれなくエドヒガン冊子をプレゼント!!

レザーリメイク *修理の相談可

日程 4月、5月の毎週木曜日(4月2日、23日、5月7日は休講)

時間 午前の部 10:00~12:30
午後の部 13:00~15:30

受講料 各回500円

持ち物 不用な革製品、専用針(180円でご購入も可)

定員 午前・午後各12名

クラフトバンド講座

4月:壁掛けのいのぼり
5月:四つだみ編みのコースター

講師 猪井 千嘉(ゆめほたる講師)

日程 4月17日(金)
5月15日(金)

時間 10:00~15:00

受講料 各回1,000円(別途材料費4月700円、5月1枚目300円、2枚目~200円)

持ち物 よく切れるはさみ・メジャー・鉛筆・木工ボンド・洗濯ばさみ10個・方眼マット

定員 各10名

自転車修理教室

CO2削減のエコライフ!! 出先でも自分でできるパンク修理の方法とコツ

※こどもエコフェスティバル開催日午前中はライディングスクールも実施!合わせてご参加がオススメです。

講師 榎尾大知(コラッジョ川西サイクリングチーム代表)

日程 4月19日(日)、5月3日(日)

時間 13:30~15:00

受講料 各回1,000円

持ち物 自転車

定員 各10名 ※事前予約制

ファミリーフリーマーケット

日時 6月7日(日) 10:00~15:00

出店受付 5月1日(金)9:00~

出店料 学習ロビー/1,000円、研修室/700円、見学通路/400円

出店資格 家族代表として18歳以上の一市三町内の在住・在勤・在学者

※一般業者の出店ではなく、近隣のご家族による出店となります。

ジャズとホタルの夕べ

2020

出演 川本 睦子トリオ
川本 睦子(vo)
加納 新吾(p)
波戸 就明(b)

日時 6月13日(土) 18:00~22:00頃

参加費 1,500円(1ドリンク付)

定員 200名 ※小学生以下無料

予約受付 4月7日(火)9:00~

春の里山ヨガ 始まります!

日程 4月、5月の毎週土曜日(5月2日除く)

ホームページで日程をご確認の上、お申込みください。

わんだふるくらぶ ご案内

交流会(パーティー)開催 雨天中止

日程 4月~6月 第2土曜日

時間 10:00~11:00 予約不要

※会員さまなどなたでもご参加いただけます。

春の山ざらい2020

山作業&野外料理

日程 5月16日(土)

会場 知明湖キャンプ場

参加受付 4月1日(水)9:00~

(常設)かえるステーション(おもちゃのかえっこ)/ベビーリユース用品展示 (レジ袋削減活動にご協力ください)お買物袋・エコバッグをご持参ください。

見学や講座のお問合せ・ご予約

ゆめほたる

会場 国崎クリーンセンター 啓発施設 ゆめほたる他

支払方法 当日、受付にて事務局へお支払いください。キャンセルについては、必ず1週間前までにご連絡ください。材料費を伴う講座のキャンセルでは、材料費のみお支払いいただく場合があります。ご了承ください。

072-735-7282

FAX/072-735-7283 住所/〒666-0103 兵庫県川西市国崎字小路13番地

受付時間 9:00~17:30
月曜休館(月曜祝日休日の場合は翌平日)
土曜・日曜・祝日は開館しています

開館時間 9:00~17:00

申込方法 参加ご希望の講座がございましたら、該当日の7日前までに、ホームページ、もしくはお電話にてご予約・お申込みください。
※人数制限がある講座に関しては、定員になり次第受付を終了させていただきます。

ホームページにて最新のセミナー・ワークショップのご案内しています!

http://www.kunisakicc.jp/index_kcc.php/

に今すぐアクセス!

各講座は、参加人数により中止する場合があります。

駐車場ご利用の皆様へ 当施設は、駐車場内での車の接触・盗難事故等についての責任は負いかねます。ご利用になる際には十分ご注意ください。

環境マンガ

No.46

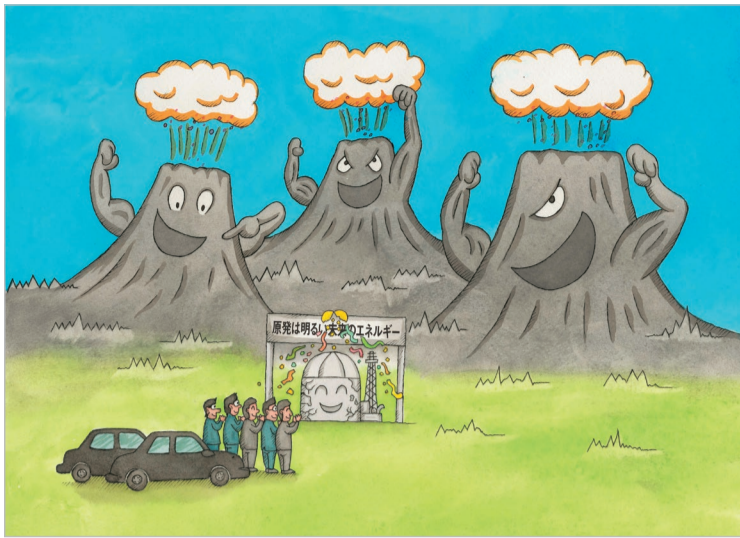

「無視されたエネルギー」

日本は世界第三位の地熱エネルギー大国。
しかし、利用されているのはたったの0.2%だけだ。

【文・イラスト】

環境漫画家・サラリーマン転覆隊「隊長」 本田 亮 氏



リユース子ども服の譲渡会 「ふくれル」をご存知ですか？

川西市では、「すぐにサイズアウトする子ども服をリユースできたら…」という市民のお声をもとに、リユース子ども服の譲渡会「ふくれル」を実施しています。

「ふくれル」は市内保育所・幼稚園・小学校などに設置した回収ボックスを通じて寄付いただいた子ども服を、必要な方に無料提供する譲渡会イベントで、令和元年10月にキセラ川西プラザにて開催し、定員を超える多くの方にお申込みいただきました。

川西市からのお知らせ

今後も川西市では「子ども服リユース事業」として不用になった子ども服の回収やリユース子ども服の譲渡会「ふくれル」を定期的に行う予定です。

回収場所や時期、イベント開催案内については、市広報またはホームページにて決定し次第随時お知らせいたします。



【問合せ】川西市 市民環境部美化推進課 TEL 072-744-1170(直通)
〒666-0011 川西市出在家町1-11 FAX 072-744-1221
ホームページ <http://www.city.kawanishi.hyogo.jp/>

ご存知ですか？リサイクル情報板

豊能町からのお知らせ

豊能町では、ごみを減らす「4R」(*)の取り組みの一環として、ご家庭にある不用品を有効に活用していただくため、「譲りたい」品物、「譲ってほしい」品物についての情報をとりまとめ、それらを【リサイクル情報板】に掲示して提供しています。

この掲示板は、役場本庁、吉川支所、西公民館および中央公民館に設置しています。また、町ホームページ (<http://www.town.toyono.osaka.jp>)にも情報を掲載していますので、「譲

りたい」品物、「譲ってほしい」品物がある方は、町環境課へお問合せください。

なお、リサイクル情報板のご利用は、豊能町在住・在勤の20歳以上の方に限らせていただきます。

(※)「4R」とは、リフューズ(Refuse=発生回避=ごみとなるものの受け取りを断る)、リデュース(Reduce=排出抑制=ごみとなるものを減らす)、リユース(Reuse=再利用=繰り返し使う)、リサイクル(Recycle=再資源化=資源として利用する)の4つの頭文字のことです。

【問合せ】豊能町 建設環境部環境課(吉川支所2F) TEL 072-736-1190
〒563-0103 大阪府豊能郡豊能町東ときわ台1-2-3 FAX 072-738-3407
Eメール: kankyoutown.toyono.osaka.jp
ホームページ <http://www.town.toyono.osaka.jp>

猪名川町からのお知らせ

雨水貯留施設(雨水タンク)設置費用助成制度の活用を

町では、雨水の流出抑制及び有効利用、良好な水循環型社会の創出と保全意識の高揚を図ることを目的に、雨どい取付型の雨水貯留施設(雨水タンク)を設置する方に対し、設置費用の助成をしています。

河川への雨水流出を抑え、環境に優しい雨水タンク設置費用助成制度を、是非ご活用ください。

一戸建ての住宅1棟につき1基まで、容量が100リットル以上の雨水貯留施設が対象です。また、公共下水道への接続に伴い不用となった浄化槽転用型の雨水貯留施設の設置についても対象となります(購入後、設置後の申請は受付けておりません。必ず購入前に申請をしてください)。

【問合せ】猪名川町 産業観光課 環境対策室 TEL 072-767-7116
〒666-0292 猪名川町上野字北畑11-1 FAX 072-766-7725
Eメール: kankyo@town.inagawa.lg.jp

「生ごみ類(可燃)用処理券(無料)」等を配付します！

能勢町からのお知らせ

令和2年度の「生ごみ類(可燃)用処理券(無料)(以下、「無料ごみ処理券」)」と「資源とごみの収集日程表」、冊子「資源とごみの分け方と出し方」を、能勢町に住民登録がある世帯を対象に3月中旬から世帯主宛てに配付しています。3月27日(金)を過ぎても届かない場合は、地域振興課美化衛生係までお問合せください。

なお、お届けする「無料ごみ処理券」は令和2年4月1日から使用可能となっています。ご注意ください。

○前年度の「無料ごみ処理券」が余っている場合は、4月以降使用できませんので資源紙類として町の収集や地域の集団回収に出してください。○年度途中で「無料ごみ処理券」を使い切った場合は、有料のごみ処理券を購入してください。購入場所は冊子「資源とごみの分け方と出し方」2ページに販売店一覧を記載していますのでご確認ください。

ごみの減量にご理解とご協力をいただきますようよろしくお願いいたします。

【問合せ】能勢町 地域振興課美化衛生係 TEL 072-734-3171
〒563-0392 大阪府豊能郡能勢町宿野28 FAX 072-734-1545
Eメール: eisei@town.nose.osaka.jp

ゆめほたる・クロスワードクイズ

タテのカギとヨコのカギのクイズの答えをマスに埋めて、二重枠の文字を並べ替えると、ある単語になるぞよ！(答えのヒント:最近はともカラフルです。)

正解者には図書カード(1000円分)と、ゆめほたる主催ウィークエンドワークショップ券1枚を抽選でプレゼント!



応募方法

はがきの裏面に、クロスワードの答えと5つのアンケートへの回答をお書きの上、住所・氏名・年齢・電話番号を明記し、〒666-0103兵庫県川西市国崎字小路13番地 国崎クリーンセンターゆめほたる「クロスワードクイズ79号」係までお送りください(2020年4月末まで)。アンケートへの回答がない応募はがきは無効とさせていただきます。

アンケート

- Q1.本号で一番良かった記事は?記事のタイトルをお書きください
- Q2.広報「森の泉」をご存じでしたか?
- Q3.国崎クリーンセンター啓発施設へ行ったことがありますか?
- Q4.リサイクルの分別に努力していますか?
- Q5.環境問題でもっとも気になる問題は?何ですか?

当選者発表

正解者の中から厳正な抽選の上、5名様に賞品を送付いたします。当選の発表は、賞品の発送をもって代えさせていただきます。



78号の答え...ロテンプロ(応募者は163名でした。ご応募ありがとうございました) ●タテのカギ ①セ(シ)ロ ②ツブ ③キ(キ)テ ④カシ ⑤マ(オ)ウ ⑥フク ●ヨコのカギ ①セキ ②ツキ ③カブ(キ) ④ロマン ⑤ツウガクロ

持ち込みごみのお問合せは「組合事務局」へ

☎072-744-7280

予約は必ず前日までにしてください。
当日の持ち込みごみの受付は行っていません。
※搬入前日までに住所・氏名と持ち込むごみの種類、車種などをお伝えください(二輪車での持ち込みはできません)。
※ご予約は、組合事務局の執務時間内(月～金曜、9:00～12:00 / 12:45～17:30、祝休日・年末年始は除く)にお願いします。
※予約申込の会話は録音させていただきます。

搬入日 月曜日から金曜日まで(祝休日可)
時間 午後1時30分から午後4時まで
料金 10kgあたり80円

※「持ち込みごみの搬入について」右記のQRコードから確認できます。

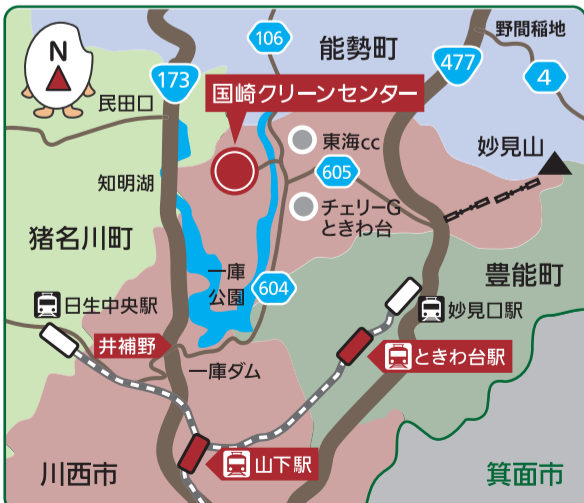

見学や講座のお問合せは「ゆめほたる」へ

☎072-735-7282

FAX/072-735-7283
休館日: 月曜日(月曜祝休日の場合は翌平日)、年末年始
URL: http://www.kunisakicc.jp/index_kcc.php

国崎クリーンセンターへは最寄り駅からのバスはございません。

川西方面より

国道173号を北上、一庫ダム方面へ。最初のトンネルをぬけて井補野交差点を右折し、県道604号線へ。笹ヶ谷トンネルをぬけてすぐ左手(井補野交差点より5km)。

電車をご利用の方
・能勢電鉄ときわ台駅より、タクシーで約13分
・能勢電鉄山下駅より、タクシーで約15分



☎ 研修室・学習ロビー内でWi-Fi使用可能です。

