

森の泉

猪名川上流広域ごみ処理施設組合・広報

vol **80**

令和2年5月25日

【発行・編集】

猪名川上流広域ごみ処理施設組合
〒666-0103 兵庫県川西市国崎字小路13番地
<http://www.kunisakicc.jp/association/>
電話 072-744-7280(直通)
072-744-7281(FAX)
メール ina-kouiki@asahi-net.email.ne.jp

国崎クリーンセンター からのお知らせ!



発煙や発火の原因となった
焼けたリチウムイオン電池



発煙や発火の原因の一つとして、電池や小型家電に入ったバッテリーやライターがあります。具体的には、分別回収された粗大ごみや不燃ごみの中に、電池やガスの残ったライター等が混入されているケースが多く見られます。そのため、搬入された粗大ごみや不燃ごみの中に混入した電池やガスの残ったライター等が、ごみ処理の工程で破砕機によって碎かれる際に火花が発生し、ライターのガスや燃えやすいものに引火する事象等が令和元年度で26件発生しました。本センターだけでなく、本センターに関係する事業者等が処理する際の火災発生や発煙、作業員のケガに繋がる危険性があるため、お住まいの市町の分別方法に従って適正な分別をお願いします。

2 **ごみ処理場内で
発煙や発火が
急増しています**

新型コロナウイルス感染症対策として使用されたマスク等を、お住まいの市町の収集に出す際や直接持ち込みをされる場合は、しっかりとごみ袋をしぼり、封をした状態で排出してください。ごみ処理に携わる職員への感染リスクの低減のため、ご協力をお願いします。



環境省からのお知らせ
チラシのQRコード



1 **新型コロナウイルス
感染症対策に使用された
マスク等の適正な処理に
ご協力ください**

お住まいの市町から個人等が直接持ち込まれる件数は、施設が稼働開始した平成21年度では3410件でしたが、平成30年度には1万7051件となり、約5倍に増加しました。この結果、受入れが始まる時間には持ち込みする車両で混雑する日が非常に多くなっています。さらに、お住まいの市町からのごみ収

4 **直接持ち込みの車両
台数を制限します**



ごみ収集車等により収集・搬入され、分別処理を待つ粗大ごみや不燃ごみ



10月1日より、本センターへ直接持ち込まれる一般廃棄物のごみ処理手数料を下表のとおり改定します。平成21年の施設稼働開始からこれまで料金を据え置いてきましたが、ごみ処理施設の維持管理費や灰の最終処分費、人件費などが増加しているため、その費用の一部を料金に反映させるものです。また、一般家庭等からの持ち込み件数の増加により、業務や来場者の出入り等に支障が生じているため、できる限りごみをまとめて持ち込んでいただくように促すものです。ご理解とご協力をお願いします。

現行	改定後
10kgにつき80円	50kgまでは500円、50kgを超える分については10kgまでごとに100円を加算

3 **持ち込みごみの処理
手数料を改定します**

ごみの直接持ち込みの電話受付は、現在、月曜日から金曜日まで(土日祝休日と年末年始は受付をしません)となっておりますが、6月1日(月)から下表のとおり受付時間を変更します。また、これまで正午からの45分間は昼休みとしていましたが、その間についても受付を始めることとしました。なお、午後5時以降は、その日に受付けた予約申込みの整理や翌日以降の準備を行わせていただきます。ご理解とご協力をお願いします。



現行	変更後
午前9時から午後5時30分まで (正午から午後0時45分までは休み)	午前9時から 午後5時まで

5 **電話予約の受付時間
を変更します**

ご理解とご協力をお願いします。

集車による日々の搬入や、資機材を搬入するための車両等、啓発施設や組合事務所等への来場者にも影響が出ています。本センターでは、混雑の解消と、直接持ち込みをされる方々が受付から荷下ろし、精算までをスムーズに行えるよう、一日あたりの車両台数を制限させていただきます。



持ち込み車両の渋滞と渋滞に巻き込まれたごみ収集車

新型コロナウイルス感染症拡大防止のため、状況により直接持ち込みの電話受付や受入れを中止させていただく場合があります。詳細は、ホームページまたはお問合せにてご確認ください。ご理解とご協力をお願いします。

新型コロナウイルス感染症拡大防止のため、状況により臨時休館となる可能性があります。あらかじめご了承ください。

多目的広場

全面に天然芝を敷いた多目的の広場です。スポーツ目的の利用については、5月20日(水)から12月27日(日)まで(午前9時から午後4時まで利用可)となっています。

利用の申込みなどの詳細については、啓発施設「ゆめほたる」のホームページでご確認いただくか、お電話にてお問合せください。



国崎クリーンセンター啓発施設
ゆめほたるホームページ
<http://www.kunisakicc.jp>

072-735-7282

地域の皆さまの活動の場として、各種会議室の貸出を行っています。

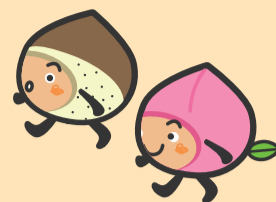

会議やサークル活動など多用途に、土日祝休日でもご利用いただけます。

リサイクルプラザ棟 貸室案内

管理棟 貸室案内

制作工房



調理、ガラス工芸などの制作にご利用いただけます。

備品 調理用レンジ台
調理セット、冷蔵庫他

料金 500円/1時間

軽作業室



手芸や紙工作などの軽作業にご利用いただけます。

備品 電動ミシン(4台)
アイロン(4台)
アイロン台(4台)他

料金 500円/1時間

講座室



セミナーや小規模な研修会、会議・会合などにご利用いただけます。

備品 ホワイトボード
テーブル(20卓)
イス(60脚)他 ※全室使用時

料金 600円/1時間
※半室の利用は300円/1時間

研修室



研修や上映会など、大人数でのご利用が可能です。

備品 大型映像スクリーン
プロジェクター
テーブル(56卓)
イス(168脚)他

料金 1,100円/1時間

修理工房



椅子の修理や木工作などにご利用いただけます。

備品 糸のこ、ボール盤、トリマー
工具セット(5台)
木工用バイス(5基)他

料金 500円/1時間

視聴覚室



映像(DVD・ビデオ)やパソコン等、視聴覚機器を用いた研修や会議にご利用いただけます。

備品 ホワイトボード
映像・音響装置(DVD・VHS・CD・MDなど)
テーブル(10卓)
イス(29脚)他

料金 400円/1時間



他に会議室もあります。ご利用については、ホームページまたはお電話にてお問合せください。

ゆめほたるクラブ、活動紹介

ゆめほたるでは、様々な分野の専門家を交えたクラブ活動を実施しています。

ゆめほたるクラブとは…

国崎クリーンセンター啓発施設において、住民の活動の場を提供するため、啓発施設の運営、環境啓発やそれを通じた住民交流を円滑に果たすことを目的としたグループです。

エコクッキングクラブ

“簡単に美味しく”をモットーにエコクッキングを楽しく実践しています。



活動回数：月1回

そばクラブ

日本食の代表的な麺類の一つである“そば”を手打ちし、そば打ちの奥深い魅力を楽しめます。美食もあるよ。



活動回数：月1回

トンボ玉クラブ

ガラス棒を使い、トンボ玉やバーナーワークを行います。その他にも、廃ビンを使いクラフトを作製します。



活動回数：月2回

里山クラブ木工班

木工好きが集まって、同好会として運営しています。過去に里山木工教室にご参加された皆さまも、是非ご参加ください。



活動回数：月2回

里山ナイフメイキングクラブ

金属廃材や間伐材等でペーパーナイフ等の身近な道具を製作します。金属加工から木工・革細工等の幅広い技術を習得します。



活動回数：月1回

ゆめほたる環境科学技術クラブ

環境保全に役立つ科学技術を展望し、最先端のIoTやプログラムをやさしく楽しく学ぶための環境学習を実施しています。



活動回数：月1回

ゆめほたる里山クラブ

国崎クリーンセンター敷地内の里山林で講座や実習を受講した里山保全技術者養成講座修了生が、修了後も引き続きボランティアとしてセンター敷地内の里山林の保全整備活動を行っています。



活動回数：月3回

わんだふるクラブ

愛犬家が交流のため、自主的に規定を定め、飼い犬のしつけや飼い主のマナーの向上、情報交換を図り、「人と犬が共生できる社会」を目指し、共に活動することを目的としています。◇春と秋に新規会員を募集します。



会員登録後、ドッグラン広場利用可(事前予約制)

夏のWS特集

ワーク ショップ

おもしろ科学実験、夏にぴったりのワークショップがたくさん!



環境の科学

親子科学実験教室

～水の表面～



日程 7月26日(日)
時間 13:00～15:00
受講料 子ども1人800円(材料代込)
持ち物 手拭きタオル
定員 親子15組 30名

プログラムで宝さがし

～はじめてIoTを学ぶ方にオススメ! micro:bitとセンサーをまなぼう!～

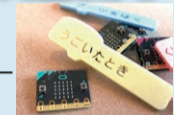

講師 環境科学技術クラブ講師
日程 8月16日(日)
時間 10:00～12:00
受講料 500円(別途材料費※micro:bit基本セット3,000円※昨年受講者でセット持参の方は不要)
定員 10名(小学3年生以上、父兄同伴可能)
※協力:ゆめほたる環境科学技術クラブ

分解ワークショップ

～不用になった家電や製品を分解してみよう～



日程 7月19日(日)
時間 13:00～15:00
受講料 無料
持ち物 作業用の軍手や手袋(工具を使います)、分解する製品持参可(要相談)
定員 20名
※協力:兵庫県電機商業組合川西支部

天体観望会inくにさき

～夏の風物詩ペルセウス座流星群を観察しよう!～



★星ソムリエのお話し+観望会

日程 8月12日(水)
※天候により中止する場合があります。
時間 19:30～21:30
講師 ネイチャーランド★NOSE
受講料 中学生以上1,000円(テキスト代含む)小学生500円 ※未就学児は無料
持ち物 レジャーシート
定員 60名
※17:00～18:00の施設見学は自由参加です。

廃材で作る夏休み木工自由工作



日程 8月8日(土)～8月16日(日)
※休館日を除く
時間 10:00～14:00(受付)
受講料 300円 定員 先着順
※里山自由工作の作品は、秋の作品展に展示予定

親子で! ゆめほたるミニワークショップ



日程 8月8日(土)～8月16日(日)
※休館日を除く
時間 午前の部11:00～(開始) 午後の部14:00～(開始)
受講料 300円
プログラム new ガラス絵具クラフト ぶんぶんゼミなど

new ゆらゆらロボット



日程 8月9日(日)、8月16日(日)
(事前予約制)
受講料 500円(ロボット1個)
定員 午前・午後各10名

期間中は平日も開催します。 ※詳しくはホームページをご覧ください。

子ども向けクラフトバンド体験



日程 8月22日(土)
時間 ①10:00～12:00 ②13:00～15:00
受講料 500円 別途材料代 500円
持ち物 メジャー・鉛筆・木工ボンド・洗濯ばさみ10個、方眼マット、お手拭き
定員 各4名(小学4年生以上対象)

ゆめほたるスタンプラリー2020～夏～かえるポイントゲットしよう!

日程 8月8日(土)～8月16日(日)
※休館日を除く
時間 10:00～14:30
定員 時間内
対象 中学生以下(1日1回限り)

環境読書感想文コンクール2020

～読書が育む、地球をまもる心のエネルギー～
テーマは「環境」! 推薦図書を読んで感想文を書いてみよう!
提出期限 8月1日(土)～9月22日(火・祝) ※期間内必着
対象 小学生～高校生

新型コロナウイルス感染症拡大防止のため、啓発施設「ゆめほたる」主催のイベントや講座等を開催中止または延期することがあります。詳細は、ホームページまたはお問合せにてご確認をお願いします。

クラフトバンド講座

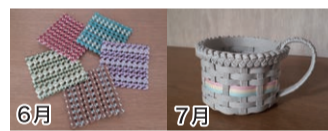

講師 猪井 千嘉(ゆめほたる講師)
日程 6月19日(金) 四つたみ編みのコースター
7月17日(金) マグカップ(直径11cm、高さ8cm、持ち手高さ9cm)
時間 10:00～15:00
受講料 各回1,000円(別途材料費 6月1枚目300円 2枚目～200円、7月550円)
持ち物 よく切れるはさみ・メジャー・鉛筆・木工ボンド・洗濯ばさみ10個、方眼マット、お手拭き
定員 各10名

エコクッキング



・中華まんじゅう3種(肉まん、あんまん、花巻)
・中華スープ
講師 川西友の会(ゆめほたる講師)
日程 6月18日(木)
時間 10:00～13:30
受講料 各500円(別途材料代400円)
持ち物 エプロン、三角巾、手拭きタオル
定員 10名

里山木工教室(2回連続講座)

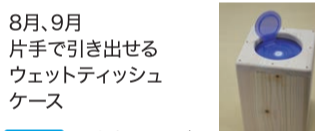

8月、9月
片手で引き出せるウェットティッシュケース
講師 里山木工クラブ
日程 8月9日(日)・9月13日(日)
時間 午前の部 10:00～12:30 午後の部 13:30～16:00
受講料 各回500円(初回のみ別途材料費500円)
定員 午前・午後各8名

椅子張り替え教室

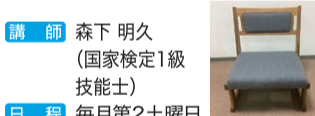

講師 森下 明久(国家検定1級技能士)
日程 毎月第2土曜日
時間 午前の部 10:00～12:00 午後の部 13:30～15:30
受講料 各回2,000円
持ち物 張り替え用の椅子
定員 午前・午後各5名
※受講回数は内容により異なります。 ※ご予約後、担当者よりご連絡いたします。

地域(農地・里山)のための獣害対策セミナー(全2回)

日程 第1回/6月20日(土) 講師 ●兵庫県森林動物研究センター 森林動物専門員(未定)
第2回/6月27日(土) ●元電機メーカー技術者(農業向けシステム開発者) 漆谷正義氏 ほか
時間 13:00～17:00
受講料 各500円 定員 50名

レザー小物

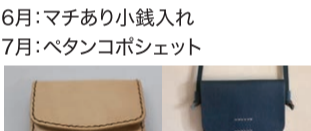

6月: マチあり小銭入れ
7月: ベタンコポシェット
講師 上浦 美紀(ゆめほたる講師)
日程 6月18日(木)、7月30日(木)
時間 午前の部 10:00～12:30 午後の部 13:00～15:30
受講料 各回500円(別途材料費 6月1,800円、7月2,800円)
定員 午前・午後各12名

レザーリメイク *修理の相談可

日程 6、7月の毎週木曜日6/25、7/23のみ休講(6/18、7/30は小物教室と合同)
時間 午前の部 10:00～12:30 午後の部 13:00～15:30
受講料 各回500円
持ち物 不用な革製品、専用針(180円でご購入可)
定員 午前・午後各12名

里山フラワーアレンジメント

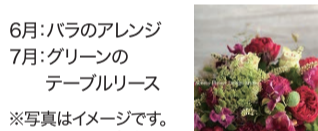

6月: バラのアレンジ
7月: グリーンテーブルリース
※写真はイメージです。 ※当日お花の内容が変わる場合があります。 ※材料準備の都合により、実施1週間前以降のキャンセルについては、材料費をいただき、花材をお渡しします。
講師 藤本 仁美(フラワーデザイナー)
日程 6月10日(水)、7月15日(水)
時間 13:00～15:00
受講料 各回500円(別途材料費各月3,300円)資料代200円要
持ち物 花はさみ、筆記具、持ち帰り用の袋(マチの広い物)
定員 各12名

サイクルフェスタ in 国崎クリーンセンター

日程 7月12日(日)
時間 9:00～16:30
主催: コラージュ川西サイクリングチーム 後援: 川西市(予定)

国定雄一 夏の写真展

～「里山や高山に棲む小動物たち」～



期間 7月21日(火)～8月30日(日)

環境イラストコンテスト2020 作品募集!

環境問題に関わることなら何でもOK!

審査員 本田 亮 先生
応募期間 6月末まで ※当日消印有効
発表 7月上旬
賞品 HPにて発表

お知らせ 6月に開催を予定していましたが「ファミリーフリーマーケット」及び「ジャズとホテルの夕べ2020」は、新型コロナウイルス感染症拡大防止のため、やむなく開催を中止することとしました。皆さまにはご迷惑をおかけしますが、ご理解・ご了承の程よろしく申し上げます。

(常設)かえるステーション(おもちゃのかえっこ)/ベビーリユース用品展示 (レジ袋削減活動にご協力ください)お買物袋・エコバッグをご持参ください。

見学や講座のお問合せ・ご予約



072-735-7282

FAX/072-735-7283 住所/〒666-0103 兵庫県川西市国崎字小路13番地

受付時間 9:00～17:30
月曜休館(月曜祝日休日の場合は翌平日)
土曜・日曜・祝日は開館しています

◎各講座は、参加人数により中止する場合があります。

会場 国崎クリーンセンター 啓発施設 ゆめほたる他
支払方法 当日、受付にて事務局へお支払いください。キャンセルについては、必ず1週間前までにご連絡ください。材料費を伴う講座のキャンセルでは、材料費のみお支払いいただく場合があります。ご了承ください。

開館時間 9:00～17:00
申込方法 参加ご希望の講座がございましたら、該当日の7日前までに、ホームページ、もしくはお電話にてご予約・お申込みください。
※人数制限がある講座に関しては、定員になり次第受付を終了させていただきます。



ホームページにて最新のセミナー・ワークショップをご案内しています!

http://www.kunisakicc.jp/index_kcc.php

に今すぐアクセス!

駐車場ご利用の皆様へ 当施設は、駐車場内での車の接触・盗難事故等についての責任は負いかねます。ご利用になる際には十分ご注意ください。

環境マンガ

No.47

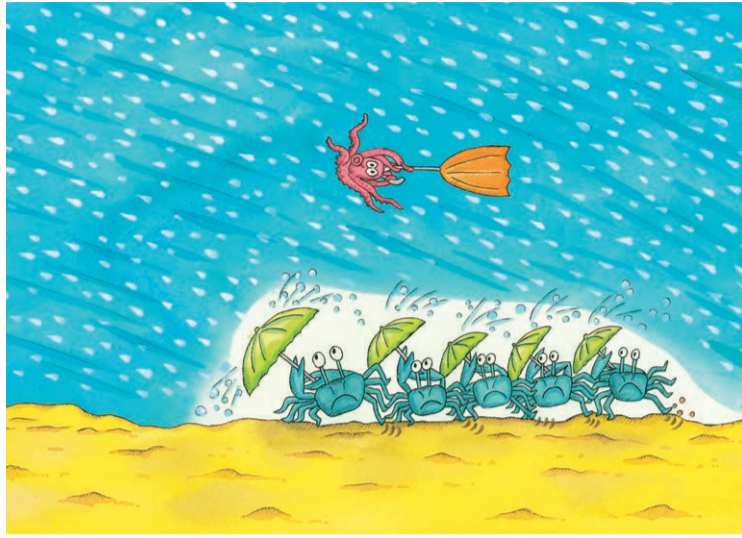

「今日もプラスチックレイン」
世界の海はマイクロプラスチックで溢れている。
2050年までにプラスチックの量が魚の量をこえてしまう。

【文・イラスト】
環境漫画家・サラリーマン転覆隊「隊長」 本田 亮 氏



紙・布の日に衣類(古着)を排出することを一時お控えください

市が「紙・布の日」に回収した衣類(古着)は、大半を海外へ輸出してリユース(再利用)やリサイクル(再資源化)をしています。
新型コロナウイルス感染症拡大による影響で、輸出先での再生リサイクル工場の操業が停止するだけでなく、港湾機能が停滞し、輸出も止まっている状況です。
このような世界情勢のもと、衣類(古着)の

行き場が塞がっており、この状況で通常どおりに排出されますと行き場を失った衣類(古着)の処理に混乱が生じます。
衣類(古着)の処分につきましては、当面の間は排出を控え、各家庭で保管していただきますようお願いいたします。
また、状況が変わればお知らせします。

【問合せ】川西市 市民環境部美化推進課 TEL 072-744-1170(直通)
〒666-0011 川西市出在家町1-11 FAX 072-744-1221
ホームページ <http://www.city.kawanishi.hyogo.jp/>

川西市からのお知らせ

植木剪定くずのリサイクル

豊能町ではごみの減量・資源化を目的として、各家庭から収集した植木剪定くずのリサイクルに取り組んでいます。
植木剪定くずを、専用の機械で細かく破碎することで出来上がるのがチップです。このチップは、家庭菜園等に利用することができます。
吉川支所にチップ置き場を設けていますので、ご希望の方は自由に持ち帰りください。持ち帰る際に必要となる袋やスコップ等について

は、各自でご用意ください。
なお、対象は豊能町在住の方に限ります。



【問合せ】豊能町 住民部環境課(吉川支所2F) TEL 072-736-1190
〒563-0103 大阪府豊能郡豊能町東ときわ台1-2-3 FAX 072-738-3407
Eメール: kankyuu@town.toyono.osaka.jp
ホームページ <http://www.town.toyono.osaka.jp>

豊能町からのお知らせ

パークチップの配布について 猪名川町からのお知らせ

猪名川町クリーンセンターでは、公園・街路樹・道路等の剪定枝葉や草等を破碎機で細かく砕いてパークチップを製造し、家庭菜園や畑の土壌改良剤等として、町内在住の方に無料で配布(各自で袋詰め)しています。
希望される方に対して同センターの機械を使って、積み込みのお手伝いもしています。町では、このようにごみの減量化や資源のリサイクルをしています。
▽配布日 月～金曜日(祝日除く)
午前9時～午後5時

▽配布場所 クリーンセンター
▽持参する物 厚めの袋またはコンテナ等の入れ物、スコップ
【積み込み補助】
▽奇数週の日曜日の午後1～5時
▽積み込み方法 パワーショベルによる積み込み
※荷台を有する車両のみを対象。
※車両の法定積載量以内とします(厳守)。
※場内では、職員の指示や誘導に従ってください。

【問合せ】猪名川町 クリーンセンター TEL 072-768-0818
〒666-0222 猪名川町観並字姫ヶ尾2-4 FAX 072-768-0092
Eメール: cleancenter@town.inagawa.lg.jp

生ごみの減量にご協力をお願いします!

能勢町では、ごみの減量化に取り組んでいます。
その中でも特に、生ごみの減量の推進に重点を置いています。
毎日消費する食品から出る生ごみは、食材の在庫を確認してから買い物をする事や、食べ残しを少なくすることで排出抑制ができます。
また、しっかり水切りした後に排出したり、生ごみを堆肥化し家庭菜園等の肥料として利用

することで減量が可能です。
一人ひとりが実施可能なものから取り組んでいただき、ごみの減量にご協力をお願いいたします。
なお、能勢町では、生ごみ堆肥化機器を購入した方に購入費用の一部を補助していますのでご活用ください。
詳しくは下記までお問い合わせ願います。

【問合せ】能勢町 地域振興課美化衛生係 TEL 072-734-3171
〒563-0392 大阪府豊能郡能勢町宿野28 FAX 072-734-1545
Eメール: eisei@town.nose.osaka.jp

能勢町からのお知らせ

ゆめほたる・クロスワードクイズ

タテのカギとヨコのカギのクイズの答えをマスに埋めて、二重枠の文字を並べ替えると、ある単語になるぞよ!
(答えのヒント:こまめな水分補給には忘れずに!)

正解者には図書カード(1000円分)と、ゆめほたる主催ウィークエンドワークショップ券1枚を抽選でプレゼント!



応募方法

はがきの裏面に、クロスワードの答えと5つのアンケートへの回答をお書きの上、住所・氏名・年齢・電話番号を明記し、〒666-0103兵庫県川西市国崎小路13番地 国崎クリーンセンターゆめほたる「クロスワードクイズ80号」係までお送りください(2020年6月末まで)。アンケートへの回答がない応募はがきは無効とさせていただきます。

アンケート

Q1.本号で一番良かった記事は?記事のタイトルをお書きください
Q2.広報「森の泉」をご存じでしたか?
Q3.国崎クリーンセンター啓発施設へ行ったことがありますか?
Q4.リサイクルの分別に努力していますか?
Q5.環境問題でもっとも気になる問題は?何ですか?

当選者発表

正解者の中から厳正な抽選の上、5名様に賞品を送付いたします。当選の発表は、賞品の発送をもって代えさせていただきます。



79号の答え...ランドセル(応募者は126名でした。ご応募ありがとうございました) ●タテのカギ ①ヒライシシ ②ルフ ③ラン)ドリー ⑤セイ ⑦ソシ ⑩シミ ●ヨコのカギ ①ヒ(ー)ル ④フセ(ン) ⑥イソ ⑧イド ⑨シンシ ⑩ミ(レ)ー

持ち込みごみのお問合せは「組合事務局」へ

☎072-744-7280

予約は必ず前日までにしてください。
当日の持ち込みごみの受付は行っていません。

※搬入前日までに住所・氏名と持ち込みごみの種類、車種などをお伝えください(二輪車での持ち込みはできません)。
※ご予約は、組合事務局の執務時間内(月～金曜、9:00～12:00 / 12:45～17:30、祝休日・年末年始は除く)をお願いします。
なお、受付時間は、6月1日から変更となります。(詳細は1面をご覧ください)
※予約申込の会話は録音させていただきます。

搬入日 月曜日から金曜日まで(祝休日可)

時間 午後1時30分から午後4時まで

料金 10kgあたり80円

※「持ち込みごみの搬入について」右記のQRコードから確認できます。



見学や講座のお問合せは「ゆめほたる」へ

☎072-735-7282

FAX/072-735-7283

休館日: 月曜日(月曜祝休日の場合は翌平日)、年末年始
URL: http://www.kunisakicc.jp/index_kcc.php

国崎クリーンセンターへは最寄り駅からのバスはございません。

川西方面より

国道173号を北上、一庫ダム方面へ。最初のトンネルをぬけて井補野交差点を右折し、県道604号線へ。笹ヶ谷トンネルをぬけてすぐ左手(井補野交差点より5km)。

電車をご利用の方

- ・能勢電鉄ときわ台駅より、タクシーで約13分
- ・能勢電鉄山下駅より、タクシーで約15分

☎ 研修室・学習ロビー内でWi-Fi使用可能です。

