

災害時の 救援物資

に関する

協定を締結

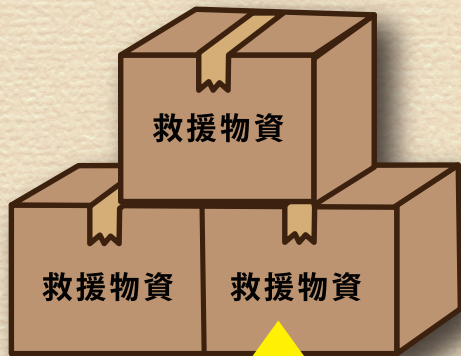

森の泉

猪名川上流広域ごみ処理施設組合・広報

vol 93

令和4年7月25日

【発行・編集】

猪名川上流広域ごみ処理施設組合

〒666-0103

兵庫県川西市国崎字小路 13 番地

<https://www.kunisakicc.jp/association/>



令和4年5月6日(金)、猪名川上流広域ごみ処理施設組合(以下、「組合」として)と国崎クリーンセンターの焼却施設の運営を行っているJFEエンジニアリング株式会社(以下、「JFE」として)は、災害時における救援物資の確保に関する協定を締結しました。

災害時の救援業務を円滑に進めるため、JFEが救援物資の備蓄を行い、組合の物資支援要請に応じて無償で提供されます。

この協定は平成29年に締結していたものですが、今回新たに「塩護あめ」と「携帯用カイロ」を追加しました。

救援物資の流れ

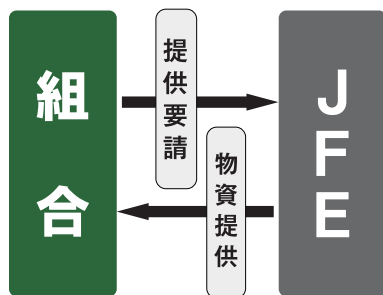

上森副管理者(能勢町長) 岡本副管理者(猪名川町長) 塩川副管理者(豊能町長) 越田管理者(川西市長) 川畑大阪支店長(JFE) 渡辺事業部長(JFE) 中川営業部長(JFE)

救援物資

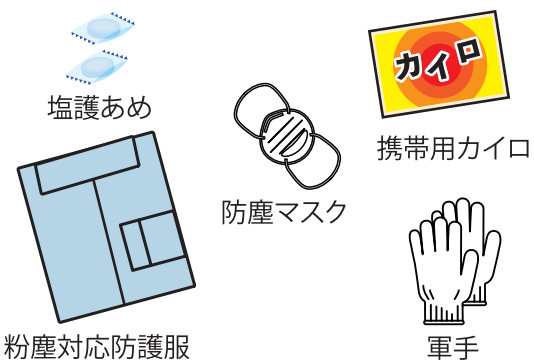

暑い夏も快適空間 “ゆめほたる”で過ごそう!!

COOL SHARE



国定雄一 夏の写真展
— 里山の生き物 —



期間

7月21日(木)~9月2日(金)

ゆめほたる
スタンプラリー-2022《夏》

エコクイズに挑戦!



おもちゃを1つもらえるよ!



対象:中学生以下
※ひとり1日1回限り

8月9日(火)~8月21日(日)

10:00~14:30 ※休館日を除く

親子でつくる
ミニワークショップ

ぶんぶんゼミやクラフト昆虫など



クラフト昆虫

日程 8月9日(火)~8月21日(日)

※休館日を除く

時間 午前の部/11:00~

午後の部/14:00~

受講料 300円/1作品

環境イラストコンテスト2022
作品展示



2021年度
作品展示の様子

期間

8月28日(日)まで

新型コロナウイルス感染症予防のため、状況により施設組合においては、直接持ち込みの予約受付や受入れを中止させていただく場合があります。また、啓発施設「ゆめほたる」においても、主催イベントや講座等を開催中止または延期する場合があります。詳細は、ホームページまたはお問合せにてご確認ください。ご理解とご協力をお願いします。

令和3年度環境影響調査結果(1月～3月)

令和4年1月～3月に実施された令和3年度環境影響調査の結果概要をお知らせします。

この調査は、本センターが稼働することによってもたらす周辺自然環境への影響などを明らかにしています。詳細な数値は組合ホームページをご覧ください。

排出源モニタリング

① 排ガス調査

排ガス調査結果において、ダイオキシン類、総水銀、カドミウム、重金属等について自主基準値を下回っていました。

② 下水道放流水調査

調査した全ての項目において、下水道法に規定されている排出基準値を下回っていました。

③ 処分対象物調査

溶融飛灰固化物・溶融スラグについて、1月に実施したところ、問題となるような項目及び値は検出されませんでした。



排ガス調査



下水道放流水調査

環境モニタリングの概要

動物・植物調査

環境省及び兵庫県の許可を得て、学識者の指導の下、2月に間歩内のコウモリ調査を実施しました。

リ調査を実施しました。

キクガシラコウモリ、モモジロコウモリ、テングコウモリの3種を確認しました。

施設稼働によるコウモリ類への影響はみられません。



間歩の入口



間歩内の調査

用語解説

自主基準値：法規制基準値以下または本センターが独自に設定した基準値

間歩：鉱山採掘のために掘った穴

環境月間展示報告

令和4年6月 環境月間啓発ポスター展

6月の環境月間において、川西市と国崎クリーンセンター啓発施設ゆめほたるが連携してポスター展を開催しました。

テーマは「2050年カーボンニュートラル～脱炭素社会の実現に向け私たちのできる～」で、市役所や施設を訪れる方へ向けた展示をしました。

展示したポスターは、引き続きゆめほたるでご覧いただけます。



川西市役所
1階 市民ギャラリー
6月10日(金)～6月17日(金)



キセラ川西プラザ
古田敦也メモリアルギャラリー前
6月17日(金)～7月1日(金)

読書が育む、地球をまもる心のエネルギー

環境読書感想文コンクール 2022



- テーマ** 「地球の環境問題」
推奨図書や好きな本を読んで、地球の環境について考え、感じたことを感想文に書いてみよう!
- 応募期間** 8月2日(火)～9月23日(金・祝) ※期間内必着
- 対象** 小学生～高校生
- 結果発表** 11月中旬予定 ゆめほたるホームページにて
- 審査員** 小手鞠 るい(小説家)、あんず ゆき(児童文学作家)、白井 信雄(武蔵野大学教授)、花嶋 温子(大阪産業大学准教授)

※詳細はゆめほたるホームページをご覧ください。

本田 亮 SDGsユーモアイラスト展

本誌4面でおなじみの環境マンガ家・本田亮氏の「SDGsユーモアイラスト」で、SDGsの大切な17の目標を分かりやすく伝えます。

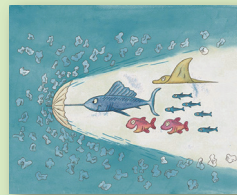

期間

9月23日(金・祝)～10月上旬

ecoワークショップ ミツロウラップをつくろう!

天然素材でくりかえし使えるキッチンラップ

- 講師** ゆめほたるハンドメイドクラブ
- 日程** 9月23日(金・祝)
- 時間** 10:00～15:00
- 参加費** 500円
- 定員** 10名(当日先着順)



会場 イオンモール猪名川 3Fフードコート エレベーター前
川辺郡猪名川町白金2丁目1



9/4 日曜日 ファミリーフリーマーケット

屋外 掘り出し物さがしでリユース活動!

- 時間** 10:00~13:00
- 会場** 多目的広場
- 出店料** 500円/1ブース(4m×4m)
- 定員** 先着50ブース ※ブース数10店未満の場合は中止
- 出店受付** 8月4日(木) 9:00~



わくわく市
地元新鮮野菜
開催予定

無料バス運行 山下駅: 阪急バス乗り場

山下駅発	9:20	10:00	10:40	11:20	12:00	12:40
国崎CC発	9:40	10:20	11:00	11:40	12:20	13:05

※1便目は混雑する場合があります。のぼりを目印にお並びください。マスクの着用、会話を控える等のご協力をお願いします。

屋内 リユース家具抽選会

- 受付時間** 11:00~11:55
- 抽選時間** 12:00
- 会場** 会議室

※見学、抽選時に新型コロナウイルス感染防止のため、入場人数に制限をかける事があります。



※写真はイメージです。

屋内 片づけで体も心もスッキリ! 住まいの整理・収納セミナー

参加費 無料

- 講師** 松本 京子(ゆめほたる講師)
- 時間** ① 11:00~ ② 11:45~
- 会場** 倉庫棟内
- 定員** 15名(各回当日先着)



eco デコ巻寿司教室



9月: 居眠りぶた
10月: おばけかぼちゃ

地産の食材で飾り寿司を作ります。※卵アレルギーの方はお申し出ください。

- 講師** みや 卷子(ゆめほたる講師)
- 日程** 9月14日(水)、10月19日(水)
- 時間** 10:00~11:30(制作して持ち帰ります。)
- 受講料** 各回500円(別途材料費1,500円、レシピ代含む)
- 持ち物** マスク、エプロン、三角巾、手拭きタオル、筆記用具、持ち帰り容器、キッチンラップ
- 定員** 各回8名

レザー小物



- 8月: めがねケースとめがねホルダー
- 9月: カードも入る四角いかま口
- 講師** 上浦 美紀(ゆめほたる講師)
- 日程** 8月18日(木)、9月15日(木)
- 時間** 午前の部 10:00~12:30
午後の部 13:00~15:30
- 受講料** 各回500円(別途材料費 8月:1,050円、9月:2,200円)
- 定員** 午前・午後各回12名

レザーリメイク ※修理の相談可

- 講師** 上浦 美紀(ゆめほたる講師)
- 日程** 8月、9月の毎週木曜日(8/11、9/22休講)
- 時間** 午前の部 10:00~12:30
午後の部 13:00~15:30
- 受講料** 各回500円
- 持ち物** 不要な革製品、専用針(180円でご購入可)
- 定員** 午前・午後各回12名

里山フラワーアレンジメント

- 8月: ドライの壁掛けアレンジ
- 9月: 重陽の節句アレンジ

※写真はイメージです。※当日お花の内容が変わることがあります。

- 講師** 藤本 仁美(フラワーデザイナー)
- 日程** 8月24日(水)、9月7日(水)
- 時間** 10:00~12:00
- 受講料** 各回500円(別途材料費3,300円、花器代500~800円)※受講できず花材のみは資料代200円も必要。
- 持ち物** 花ばさみ、筆記具、持ち帰り用の袋(マチの広い物)
- 定員** 各回20名

つまみ細工教室



古布のつまみ細工のコスモス

- ①ペンダント
- ②バッグチャーム
- ③帯留め
- いずれか
- お好きな生地から選んで世界で1つだけのオリジナルアクセサリづくり。
- 講師** 上条 美紀(ゆめほたる講師)
- 日程** 8月30日(火)、9月27日(火)
- 時間** 10:00~12:30
- 受講料** 各回500円(別途材料費700円)
- 持ち物** 裁ちばさみ、ボンド、持ち帰り用容器(タッパーや箱)、めがね(必要な方)
- 定員** 各回8名

クラフトバンド初級(2回連続講座)



カトラリーケース 底:9cm×25cm、高さ6cm

申込時に希望の色をお伝えください。薄い緑(見本の色)、茶、ナチュラル

- 講師** 猪井 千嘉(ゆめほたる講師)
- 日程** 8月20日(土)、9月10日(土)
- 時間** 13:00~15:00
- 受講料** 各回500円(初回のみ別途材料費800円)
- 持ち物** よく切れるはさみ、メジャー、鉛筆、木工ボンド、洗濯ばさみ10個、方眼マット(A4程度)、ぬれタオル(ボンドなどの拭き取り用)
- 定員** 8名

里山木工教室 ※受付8月2日(火)~



国崎クリーンセンター構内の伐木(広葉樹)を活用したカッティングボード。

- 講師** ゆめほたる木工講師
- 日程** 10月10日(月・祝)
- 時間** 午前の部 10:00~12:30
午後の部 13:30~16:00
- 受講料** 各回500円(別途材料費800円)
- 定員** 午前・午後各回5名

環境映像クリエイター塾 2022

~初心者向け 動画撮影&編集講座~

- 受付** 8月2日(火)~
- 講師** 一般社団法人コチ
- 日程** ①9月27日(火) ②10月18日(火) ※予備日10月25日(火)
③11月8日(火) ④11月22日(火)
- 時間** ①③④ 13:00~16:00
② 10:00~15:00
- 受講料** 4回分6,000円(9月に一括でお支払いいただきます)
- 持ち物** スマートフォン、ノートパソコン、充電コード、カメラ、飲み物
- 定員** 8名

珈琲の楽しみ方教室

- 美味しい珈琲の淹れ方
- 講師** 渡邊 智子(天使のはしご主宰)
- 日程** 9月28日(水)
- 時間** 10:00~11:30
- 受講料** 500円(別途材料費1,500円)
- 持ち物** 筆記具、使い慣れたサーバー、ドリッパー、ポット(無ければ貸出可)、カップ
- 定員** 8名

ヒンメリづくり

- 乾燥した麦わらを糸でつないでヒンメリを作ります。
- ※ヒンメリとは、別名「光のモビール」と呼ばれる北欧の伝統的な飾りです。
- 講師** ゆめほたる講師
- 日程** 9月13日(火)
- 時間** 10:00~15:00
- 受講料** 500円(別途材料費1,000円)
- 持ち物** 持ち帰り用の紙袋(マチの広い物)、クラフト用はさみ、お弁当、飲み物、エプロン
- 定員** 8名

鍋帽子でお手軽クッキング

- お財布にも環境にも優しい「鍋帽子」を使用してエコクッキング
- 講師** 川西友の会(ゆめほたる講師)
- 日程** 10月20日(木)
- 時間** 10:00~13:00
- 受講料** 500円(別途材料費400円)
- 持ち物** マスク、エプロン、三角巾、手拭きタオル、食器用ふきん、筆記用具、飲み物
- メニュー** 大きな肉団子、高野豆腐の印籠煮、かぼちゃのポタージュ、白ごはん、プリンケーキ
- ※食材の関係でメニューを変更する場合があります。
- 定員** 8名

国崎の森遊び



- 日程** 10月1日(土)、2日(日)
- 雨天中止
- 時間** 9:30~13:00
- 定員** 各回50名(事前予約制)
- 内容** 森のアスレチック、里山探案、ネイチャークラフトなど
- 参加費** 300円

秋の里山ヨガ

- 講師** 乾 美由紀(ゆめほたる講師)
- 日程** 10月1日、8日、15日、22日、29日、11月5日、12日、19日、26日(毎土曜日)
- 時間** 10:00~12:00
- 受講料** 各回500円
- 定員** 各回15名

ドッグラン新規会員募集

- 説明会日程** 9月10日(土)、14日(水) いずれか1日
- 時間** 10:00~1時間程度
- 事務手数料** 初回のみ1,000円(1頭) 2年目から維持管理費1,000円(1頭/年)
- 持ち物** 犬同伴の場合は、お散歩セット
- 定員** 各日先着15頭
- 受付期間** 8月2日(火)~9月3日(土)
- 交流会** 11月12日(土)10:00
12月10日(土)10:00
- ※詳細は、9月10日(土)11:00~お問合せください。

エコ布ぞうり ※受付8月2日(火)~

- 足にも環境にも優しい布ぞうりを作ります。
- 講師** ゆめほたるハンドメイドクラブ
- 日程** 9月11日(日)
- 時間** 10:00~15:00
- 受講料** 1,000円(別途材料費300円)
- 持ち物** 不用Tシャツ4枚(M寸以上)、裁ちばさみ、定規、お弁当、飲み物
- 定員** 8名

新型コロナウイルス感染予防、拡散防止対策にご協力ください。各講座・イベントについては、4面「ゆめほたる」までお問合せください。

会場 国崎クリーンセンター 啓発施設 ゆめほたる他

支払方法 当日、受付にて事務局へお支払いください。キャンセルについては、必ず1週間前までにご連絡ください。材料費を伴う講座のキャンセルでは、材料費のみお支払いいただく場合があります。ご了承ください。

開館時間 9:00~17:00

申込方法 参加ご希望の講座がありましたら、お電話またはホームページでご予約・お申込みください。※人数制限がある講座に関しては、定員に達した場合はキャンセル待ちとさせていただきます。※各講座は、最少催行人数に達しなかった場合、催行しないことがあります。

ホームページにて最新のセミナー・ワークショップをご案内しています!

https://www.kunisakicc.jp/index_kcc.php

駐車場ご利用の皆さまへ 当施設は、駐車場内での車の接触・盗難事故等についての責任は負いかねます。ご利用になる際には十分ご注意ください。 今すぐアクセス!

SDGs ユーモアマンガ

No.60

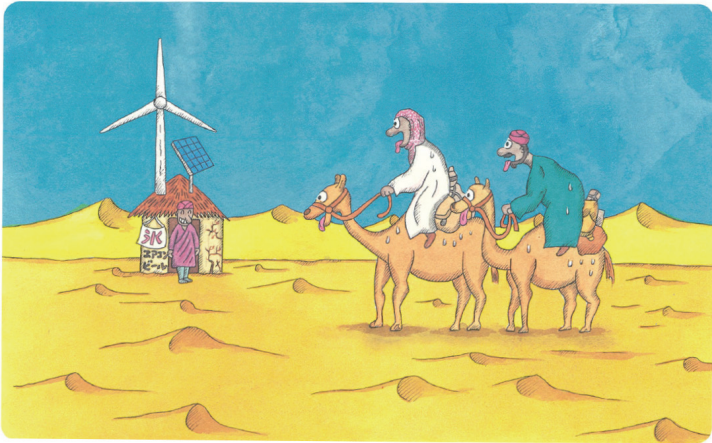

エアコン付きオアシス
安くて信頼できる現代的エネルギーを
いつでも使えるようにしましょう！

【文・イラスト】

環境マンガ家・カヌーイスト・葉っぱアーティスト
本田 亮 氏



ごみの分別・排出日程について

川西市からのお知らせ

市ではごみの分け方・出し方を、「川西市ごみ分別アプリ」で案内しています。下記のQRコードから市公式LINEと友だちになることでご利用できます。
お住まいの地域登録をしていただくと、前日午後7時に、翌日のごみ排出の通知が届く



(LINE)

ので、ごみの排出忘れ防止にもなります。
また、簡単なごみ減量方法などを「川西ごみ減量大作戦」として、YouTubeの川西市公式チャンネルで紹介しています。ぜひご覧ください。



(You Tube)

【問合せ】川西市 市民環境部美化推進課
(受付時間 月～金 8:35～16:35)
〒666-0152 川西市丸山台3-43
ホームページ <https://www.city.kawanishi.hyogo.jp/>

TEL 072-744-1124(直通)
FAX 072-744-1221

生ごみの水しぼりでごみの減量を！

豊能町からのお知らせ

紙類や容器包装プラスチック類の分別を徹底するほかに、ごみそのものの量(重さ)を減らすよう心がけることは、ごみ減量への第一歩です。
たとえば、可燃ごみとして出される生ごみは、水分を多く含んでいます。そこで、生ごみを出す前に各家庭でギュッとしぼってみましょう。このように水分をしぼり出すことによって、ごみは軽くなります。

そして可燃ごみの量が減ることで、ごみ処理にかかる経費の削減につながるだけでなく、生ごみのおいや、ごみが重たくて外へ出すのが大変という悩みも解決します。
みなさんのご協力をお願いします。

第2次豊能町ごみ処理基本計画スローガン
ごみ減量 みんながさらなるひとしぼり
～生ごみをしぼってかさじ2杯分(30g)の水分を減らそう～

【問合せ】豊能町 住民部環境課(吉川支所2F)
〒563-0103 豊能町東ときわ台1-2-3
Eメール: kankyou@town.toyono.osaka.jp
ホームページ <https://www.town.toyono.osaka.jp>

TEL 072-736-1190
FAX 072-738-3407

ごみの排出ルールを守りましょう

能勢町からのお知らせ

ごみは**決められた日に 決められたごみを 決められた場所・時間までに出してください。**
ごみの収集は概ね決まったルートで収集作業を行っていますが、その日の状況(道路工事など)によりルートが変更になる場合がありますのでご注意ください。
収集日の午前8時までにステーションに決められた方法で出してください。

ください。午前8時までに排出されない場合と収集されない場合があります。
ルールを守って排出していただきますようご協力をお願いします。詳しくは、各ご家庭へ配布の町発行の冊子「資源とごみの分け方と出し方(令和4年度保存用)」及び令和4年度収集日程表(A地区・B地区)をご参照ください。

【問合せ】能勢町 地域振興課美化衛生担当
〒563-0392 能勢町宿野28
Eメール: eisei@town.nose.osaka.jp
ホームページ <http://www.town.nose.osaka.jp/>

TEL 072-734-3171
FAX 072-734-1545

「ふれあい収集」を実施しています

猪名川町からのお知らせ

町では、家庭から排出されるごみをごみステーションまで持ち出すことが困難な高齢者又は障がい者世帯に対し、戸別にごみの収集を行うとともに補助的に安否確認を行う「ふれあい収集」を実施しております。
利用にあたっては、要件と審査がありますので、次のようなごみ出しができない世帯の方は、町クリーンセンター又は担当ケアマネジャーの方にご相談ください。

要件

- ①介護保険法に基づく要介護認定者で、おおむね65歳以上の一人暮らしの世帯、又はおおむね65歳以上の者で構成される世帯
- ②身体障害者手帳、療育手帳又は精神障害者保健福祉手帳交付者で、一人暮らしの世帯、又は障害者で構成される世帯

【問合せ】猪名川町 クリーンセンター
〒666-0222 猪名川町槻並字姫ヶ尾2-4
Eメール: cleancenter@town.inagawa.lg.jp
ホームページ <https://www.town.inagawa.lg.jp>

TEL 072-768-0818
FAX 072-768-0092

ゆめほたる・クロスワードクイズ

タテのカギとヨコのカギのクイズの答えをマスに埋めて、二重枠の文字を並べ替えると、ある単語になるぞよ！
(答えのヒント:帽子や日傘で対策！)

正解者には
図書カード(1000円分)と、ゆめほたる主催
ウィークエンドワークショップ券1枚を
抽選でプレゼント!



応募方法

はがきの裏面に、クロスワードの答えと5つのアンケートへの回答をお書きの上、住所・氏名・年齢・電話番号を明記し、〒666-0103兵庫県川西市国崎字小路13番地 国崎クリーンセンターゆめほたる「クロスワードクイズ93号」係までお送りください(2022年8月末まで)。
アンケートへの回答がない応募はがきは無効とさせていただきます。

アンケート

今年度からQ2～Q4の質問が変わりました
Q1.本号で一番良かった記事のタイトルをお書きください
Q2.広報「森の泉」の記事情報はわかりやすいですか
Q3.啓発施設「ゆめほたる」の活動や講座に参加したいと思いますか
Q4.リサイクルの分別で迷う素材は何ですか
Q5.いま、環境問題でもっとも気になるテーマは何ですか

当選者発表

正解者の中から厳正な抽選の上、5名様に賞品を送付いたします。
当選の発表は、賞品の発送をもって代えさせていただきます。



92号の答え...アウトドア(応募者は101名でした。ご応募ありがとうございました) ●タテのカギ ①コマ ②ウツド ③ジュ(ン)カン ④ファン ⑤リフト ⑥アミ ●ヨコのカギ ①コワイ ②マ(ツ) ③フユ ④ドリア(ン) ⑤フカ ⑥ミ(ン)ト

持ち込みごみのお問合せ・ご予約は「組合事務局」へ

☎ **072-744-7280** 予約専用

要事前予約(当日の持ち込みごみ受付は行っていません)

- ※予約申込時に住所・氏名と持ち込みごみの種類、車種などをお知らせください(二輪車での持ち込みはできません)。
- ※電話予約は、組合事務局の執務時間内 月～金曜日午前9時～午後4時(祝休日・年末年始は除く)をお願いします。
- ※予約申込の会話を録音させていただきます。
- ※予約の状況により、ご希望に添えない場合がございます。ご了承ください。
- ※インターネットは24時間予約可。

搬入日 月曜日から金曜日まで(祝休日可)
時間 午後1時30分から午後4時まで
料金 50kgまで500円、50kgを超える場合は、10kgまでごとに100円を加算した額(現金のみ)

※「持ち込みごみの搬入について」右のQRコードから確認できます。

電話: 072-739-7201(一般問合せ等)
FAX: 072-744-7281
メール: ina-kouiki@asahi-net.email.ne.jp

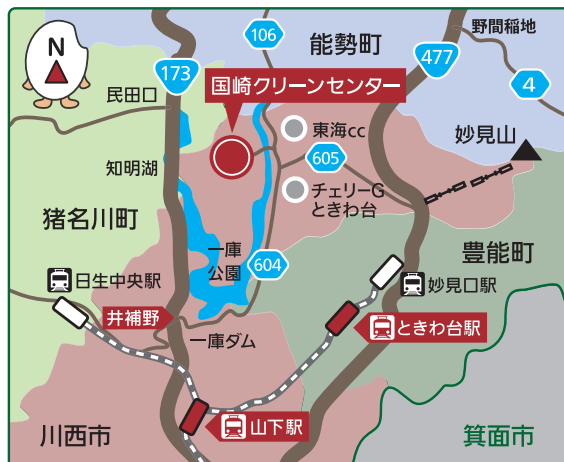

《ごみを持ち込む方へお願い》
※施設内や周辺道路の安全確保のため、直接持ち込みの車両台数を制限しています。ご理解とご協力をお願いします。
※サンダル等でのごみの持ち込みは大変危険です。滑りにくい素材の、つま先やかかとを保護した靴でお越しください。

見学や講座のお問合せ・ご予約は「ゆめほたる」へ

☎ **072-735-7282**

休館日: 月曜日(月曜祝日の場合は翌平日)、年末年始
受付時間: 9:00～17:15
URL: https://www.kunisakicc.jp/index_kcc.php

国崎クリーンセンターへは最寄り駅からのバスはございません。

お車をご利用の方(川西方面より)

国道173号を北上、一庫ダム方面へ。最初のトンネルをぬけて井補野交差点を右折し、県道604号線へ。笹ヶ谷トンネルをぬけてすぐ左手(井補野交差点より5km)。

電車をご利用の方

- ・能勢電鉄ときわ台駅より、タクシーで約13分
- ・能勢電鉄山下駅より、タクシーで約15分



☎ 研修室・学習ロビー内でWi-Fi使用可能です。