

私たちが出した“ごみ”はどうなるの？

令和3年度実績

# ごみの行方



1市3町の  
家庭・事業所

国崎クリーン  
センター

ごみ受入量 合計 58,285トン

可燃ごみ	48,526
プラスチック製容器包装	1,902
缶類	349
ペットボトル	376
ビン類	1,268
紙・布類	11
大型ごみ・粗ごみ	4,293
有害物(蛍光灯、乾電池など)	52
剪定枝	1,508

(単位:トン)

燃やされたごみ  
合計 53,042トン

## ごみ発電



ごみを燃やす時の蒸気の利用して発電しています。

発電量	2,377万4,270kWh
売電量	986万8,623kWh
売電収入	7,150万円

一般家庭5,583世帯分の1年間の消費電力量相当\*

一般家庭2,318世帯分の1年間の消費電力量相当

\*令和2年度家庭部門のCO<sub>2</sub>排出実態統計調査より、1世帯当たり電力使用量4,258kWh/年として計算

搬出量 合計 10,025トン

再資源化物 合計 8,898トン

熔融スラグ	3,544
熔融飛灰固化物	740
熔融メタル	52
プラスチック製容器包装	1,906
ペットボトル	358
缶類	352
破碎鉄・アルミ・電線・大塊金属など	526
ビン類	1,347
有害物(蛍光灯、乾電池など)	54
紙・布類	16
ステンレス	0
その他	3

(単位:トン)

最終処分物 合計 1,127トン

焼却灰(大塊物)	618
焼却灰(磁性灰)	430
陶磁器類	79

(単位:トン)

## 各再生工場

プラスチック製容器包装

ペットボトル

破碎鉄・アルミ 溶融メタルなど

缶類

ビン類 (無色・茶・その他)

蛍光灯、乾電池など

国崎クリーンセンターから運び出された資源は、再生工場でいろいろな材料に生まれ変わります。

## 各加工者

容器や服などの製品に生まれ変わります。

## 神戸沖埋立処分場

船で運んだ焼却灰などを埋め立てています。



神戸沖埋立処分場

## 国崎クリーンセンター ごみ処理のポイント!

- 日本でも屈指の厳しい自主基準を設けて、環境への負荷を少なくしている。
- ごみを焼却した時の熱エネルギーを回収し、高効率の発電をしている。
- ごみの中からできる限り多くの資源を回収し、リサイクル(再生)している。



## Instagram始めました!

国崎クリーンセンター公式Instagramを開設しました。

啓発施設「ゆめほたる」のイベント情報やお知らせ、国崎クリーンセンターの日々の様子など不定期で発信していきます。皆さんぜひ「フォロー」「いいね」で応援をよろしくお願いします。



国崎クリーンセンター公式 @kunisaki\_cc

## 指定管理者評価協議会の結果について

啓発施設「ゆめほたる」は指定管理者によって管理・運営されています。

前年度の指定管理者の管理・運営状況を検証し、その結果を今後の施設管理及び事業運営に反映させることを目的とした「指定管理者評価協議会(以下、「評価協議会」)」を6月20日に開催しました。

結果、評価協議会より令和3年度の指定管理業務について、協定書及び事業計画に基づいて適正に実施されている旨の評価を受けましたのでお知らせします。(詳細は、組合ホームページをご覧ください。)

新型コロナウイルス感染症予防のため、状況により施設組合においては、直接持ち込みの予約受付や受入れを中止させていただく場合があります。また、啓発施設「ゆめほたる」においても、主催イベントや講座などを開催中止または延期する場合があります。詳細は、ホームページまたはお問合せにてご確認ください。ご理解とご協力をお願いします。

# 令和3年度決算の公表

※金額は全て端数を省略し、概数で表記しています。

歳入 総額 27億9200万円

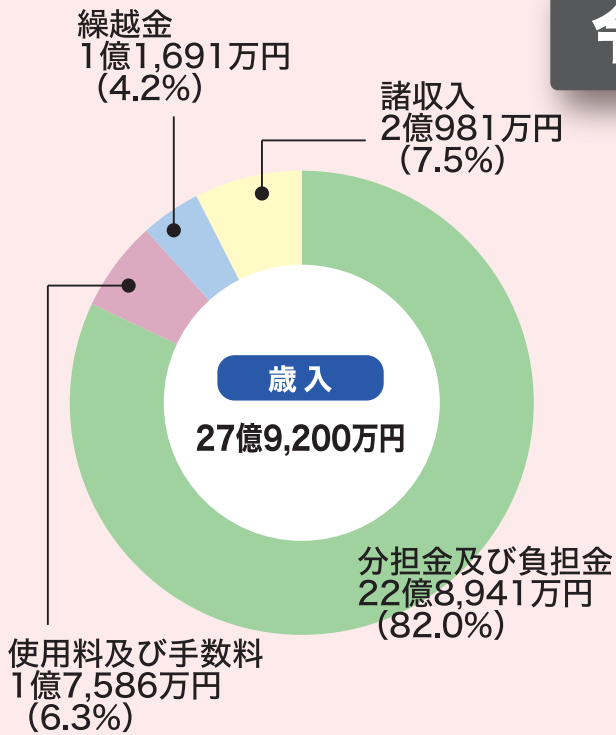

### 用語解説

- 【分担金及び負担金】** 構成市町から支払われるお金。
- 【使用料及び手数料】** 貸室使用料や持ち込みごみの処理手数料。
- 【繰越金】** 前年度から繰り越されたお金や年度を超えて継続している事業費。
- 【諸収入】** 売電収入やリサイクルごみ売却収入など。

主な歳入（収入）は構成市町からの負担金で、全体の82.0%となっています（下記「市町負担金ってなに？」参照）。

その他、家庭や事業所から直接持ち込まれる一般廃棄物にかかるごみ処理手数料及び貸室やグラウンドの使用料収入が1億7586万円。アルミ缶やプラスチックなどリサイクルできるごみを売って得た収入やごみを燃やして作られた電気を売って得た収入などが2億981万円となっています。

歳出 総額 26億7341万円

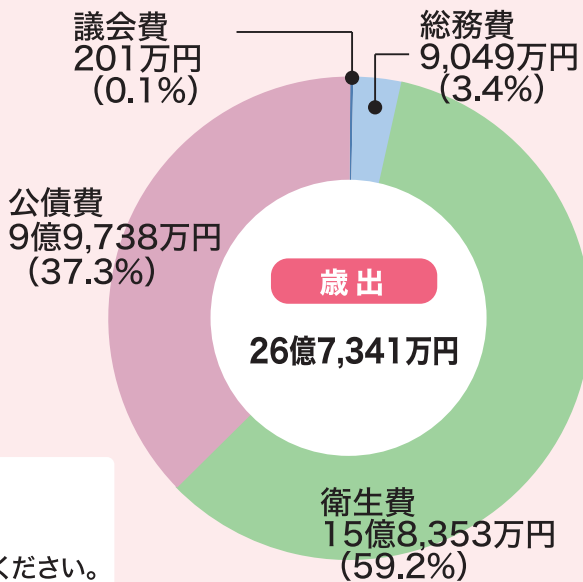

### 用語解説

- 【議会費】** 組合議会の運営費。
- 【総務費】** 組合事務局の運営費や組合財産の管理費など。
- 【衛生費】** 焼却施設や啓発施設などの委託料など。
- 【公債費】** 借入金の返済費。

主な歳出（支出）は、焼却施設の運営委託料などの衛生費で全体の59.2%となっています。

歳出の詳細として、議会費では、議員報酬や会議録作成業務委託料などに201万円。総務費では、施設の清掃業務委託料やOA機器等使用料、広報紙印刷代及び配布などに9049万円。衛生費では、焼却施設や啓発施設の管理運営委託料などに15億8353万円。公債費では、施設建設時に借り入れた起債及び利子の返済金9億9738万円となっています。



決算の詳細については組合ホームページをご覧ください。

## 市町負担金ってなに？

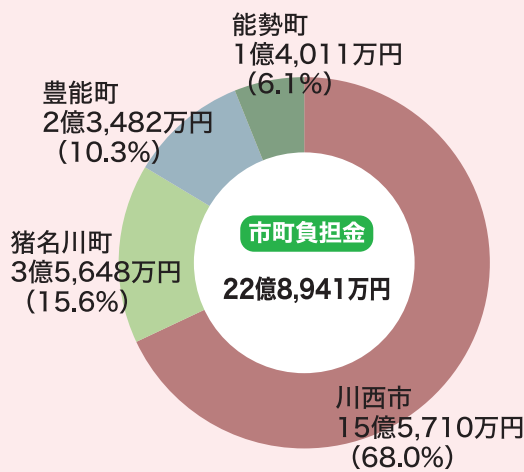

国崎クリーンセンターを運営しているお金の大部分は、構成市町（川西市・豊能町・猪名川町・能勢町）からの負担金で賄われています。

負担金の額は、構成市町から出される燃えるごみの搬入量などによって決定され、令和3年度は円グラフのとおりです。

## 情報公開の運用状況

左表のとおり、令和3年度の情報公開請求に対する処理実績を公表します。

請求件数	処理状況	
	公開	2
3	部分公開	1
	非公開	0
	取り下げ	0
	情報提供	0
	情報提供	0

## 令和4年 第2回 組合議会(定例会)

令和4年第2回組合議会定例会は8月8日(月)に開会し、同日閉会しました。この定例会において、一般質問の後、報告2件、認定1件、議案1件、同意案件1件が上程され、原案どおり認定・可決・同意されました。

### 報告

- 令和3年度猪名川上流広域ごみ処理施設組合予算継続費精算報告書の報告について
- 令和3年度猪名川上流広域ごみ処理施設組合予算継続費繰越計算書の報告について

### 認定

- 令和3年度猪名川上流広域ごみ処理施設組合歳入歳出決算認定について(原案認定)

### 議案

- 令和4年度猪名川上流広域ごみ処理施設組合補正予算(第1回)(原案可決)

### 同意案件

- 公平委員会委員の選任について(原案同意)
- ※過去の議会議録の一部は、当組合ホームページにて公開しています。

## 焼却炉を点検します

本クリーンセンターには焼却炉が2炉ありますが、10月1日から10月25日までの25日間、点検整備のため2炉とも運転を停止します。

これは、年に一度、時期を決めて実施しているもので、焼却炉を長期間安定的に使用できるようにするためには欠かせないものです。

なお、ごみの受入れは通常どおり行いますので、収集日などに変更ありません。



# 秋の北摂里山デー 2022

## 11/5(土)

### 講演会 里山のこれまでとこれから

**講師** 上田 萌子 准教授  
大阪公立大学大学院  
農学研究科

**時間** 14:00~16:00  
後半に「若手里山関係者  
による座談会」

**会場** 2F研修室

**定員** 50名(当日先着順)

**参加費** 無料



## 11/6(日)

### 秋の里山 2022 フリーマーケット

**時間** 10:00~13:00

**会場** 多目的広場

**出店料** 500円/1ブース(4m×4m)

**定員** 先着50ブース

**出店受付** 10月6日(木) ~25日(火)



※ブース数10店未満の場合は中止。定員に達した場合はキャンセル待ちで受け付けます。

### アニメ声優Unit

## タカのこたロー

ジャンケンやゲームで遊びましょう!

**出演** コタロー **参加費** 無料

**時間** 午前

**会場** 2F学習ロビー



### 第1部 11:00~11:45(予定) 2F学習ロビー

#### カホン演奏会with金島準一郎

中山拓人、猪名川音楽倶楽部、ゆめほたカホーンズ  
(ゲスト)金島準一郎

### 第2部 13:15開場/13:30開演(予定) 2F研修室

定員:80名(先着順)

#### ビッグバンドコンサート

## 森の楽隊



室内  
EVENT  
参加無料

雨天  
決行

雨天中止

### ツリークライミング



**時間**  
各回1時間  
① 9:30~  
② 10:45~  
③ 13:00~  
④ 14:45~

**講師** NPO法人ベスト

**会場** 自然学習ゾーン

**受講料** 1,500円(保険料含む)

**定員** 各回5名 ※事前予約制

**対象** 小学生以上

**持ち物** 動きやすい服装、運動靴、タオル、飲み物

### わくわく市 雨天中止

#### 地元新鮮野菜

1F エレベーターホール前

11月5日(土)・6日(日) ※11月6日(日)のみ雨天の場合  
第1便(9:20/9:40)は運休します。

無料バス運行		山下駅: 阪急バス乗り場			
山下駅発	9:20	10:00	10:40	11:20	12:00
	12:40	13:25	15:00	15:40	
国崎CC発	9:40	10:20	11:00	11:40	12:20
	13:05	14:40	15:20	16:15	

※バス1便目は混雑する場合があります。  
※マスク着用の上、会話は控えください。

### レザー小物



10月: スマホのポシェット  
11月: がま口ポーチ  
(口金12cm、縦10cm、横13cm、マチ8cm)

**講師** 上浦 美紀(ゆめほたる講師)

**日程** 10月20日(木)、11月10日(木)

**時間** 午前の部 10:00~12:30  
午後の部 13:00~15:30

**受講料** 各回500円  
(別途材料費10月:3,300円、  
11月:2,100円)

**定員** 午前・午後各回12名

### レザーリメイク ※修理の相談可

**講師** 上浦 美紀(ゆめほたる講師)

**日程** 10月、11月の毎週木曜日  
(10/27、11/3休講)

**時間** 午前の部 10:00~12:30  
午後の部 13:00~15:30

**受講料** 各回500円

**持ち物** 不要な革製品、専用針(180円でご購入可)

**定員** 午前・午後各回12名

### 里山フラワーアレンジメント



10月: 秋色アレンジ  
11月: クリスマスリース

※写真はイメージです。  
※当日お花の内容が変わることがあります。

**講師** 藤本 仁美  
(フラワーデザイナー)

**日時** 10月5日(水)9:30~11:30  
11月23日(水・祝)10:00~12:00

**受講料** 各回500円(別途材料費3,300円、  
花器代500~800円)  
※花器持参の場合は材料費のみ。  
※受講できず花材のみは資料代  
200円も必要。

**持ち物** 花ばさみ、筆記具、花器(買取可)、  
持ち帰り用の袋(マチの広い物)

**定員** 各回20名

### クラフトバンド初級(2回連続講座)



ライン飾りの  
ミニバッグ  
(高さ20cm、横20cm、  
マチ8cm)

**講師** 猪井 千嘉(ゆめほたる講師)

**日程** 10月15日(土)、11月19日(土)

**時間** 13:00~15:00

**受講料** 各回500円  
(初回のみ別途材料費1,200円)

**持ち物** よく切れるはさみ、手芸用メ  
ジャー、鉛筆、木工ボンド、洗  
濯ばさみ10個、方眼マット  
(A4程度)、ぬれタオル(ボン  
ドなどの拭き取り用)

**定員** 8名

### 里山木工教室(2回連続講座) ※受付10月1日(土)~



トイレットペーパー  
ストックカー  
高さ:55cm

**講師** 里山木工クラブ

**日程** 11月13日(日)、12月11日(日)

**時間** 午前の部 10:00~12:30  
午後の部 13:30~16:00

**受講料** 各回 500円(初回のみ別途  
材料費1,500円)

**定員** 午前・午後各回5名

### 第11回ひょうご北摂里山 スプリントヒルクライム大会 ~2022冬~

**日程** 12月18日(日)

**時間** 9:00~13:30(予定)

**場所** 国崎クリーンセンター敷地内

《主催》コラジヨ川西サイクリングチーム  
《共催》国崎クリーンセンター ゆめほたる  
《後援》川西市(予定)

### つまみ細工教室



古布を使ったお正月飾り(外径20cm)

**講師** 上条 美紀(ゆめほたる講師)

**日程** 10月25日(火)、11月29日(火)

**時間** 10:00~12:30

**受講料** 各回500円  
(別途材料費2,000円)

**持ち物** 布用ばさみ、ポンド、持ち帰  
り用容器(タッパーや箱)、  
めがね(必要な方)

**定員** 各回8名

### 秋の里山ヨガ



**講師** 乾 美由紀(ゆめほたる講師)

**日程** 10月8日(土)、22日(土)、  
11月12日(土)、26日(土)

**時間** 10:00~12:00

**受講料** 各回500円

**定員** 各回15名

**持ち物** 動きやすい服装、運動靴、タ  
オル、飲み物、ヨガマット(お  
持ちの方)

### 錦秋にとけこむ 森の寝ころびヨガ



森の中でリラックス  
寝ころびヨガ、  
& ティータイム

※持ち物は上記  
「秋の里山ヨガ」参照

**講師** 乾 美由紀(ゆめほたる講師)

**日程** 10月30日(日)※雨天中止

**時間** 10:00~11:30

**場所** 自然学習ゾーン

**受講料** 500円(別途お茶代500円)

**定員** 8名

### 珈琲の楽しみ方教室

10月、11月: 美味しい珈琲の淹れ方

**講師** 渡邊 智子(天使のはしご主宰)

**日程** 10月26日(水)、11月23日(水・祝)

**時間** 10:00~11:30

**受講料** 各回500円  
(別途材料費1,500円)

**持ち物** 筆記具、使い慣れたサーバー、  
ドリッパー、ポット(無ければ  
貸出可)、カップ

**定員** 各回8名

### エコスリッパ ※受付10月1日(土)~



足にも環境にも  
優しい布スリッパ  
を作ります。

**講師** ゆめほたるハンドメイドクラブ

**日程** 11月13日(日)

**時間** 10:00~15:00

**受講料** 1,000円  
(別途材料費1,500円)

**持ち物** 裁ちばさみ、定規、お弁当、飲  
み物

**定員** 8名

### 帯リメイク 簡単バッグづくり ※受付10月1日(土)~



※写真はイメージです。

**講師** 手作り工房 季  
(ゆめほたる講師)

**日程** 10月26日(水)、11月2日(水)

**時間** 10:00~16:00

**受講料** 各回1,000円  
(別途材料費1,000円)

**持ち物** ほどいた柔らかい袋帯1本  
分、化せん(45cm×35cm)5枚、  
羽織ひも1本、ボタン1個、裁  
縫道具、お弁当、飲み物

**定員** 各回6名

### eco デコ巻寿司教室

地産の食材で飾り寿司を作ります。



11月:  
フレンチブルドッグ

12月:  
サンタ

※卵アレルギーの方はお申し出ください。

**講師** みや 卷子(ゆめほたる講師)

**日程** 11月16日(水)、12月7日(水)

**時間** 10:00~11:30(制作して持  
ち帰ります)

**受講料** 各回500円(別途材料費1,500  
円、レシピ代含む)

**持ち物** マスク、エプロン、三角巾、手拭  
きタオル、筆記用具、持ち帰り  
容器、キッチンラップ

**定員** 各回8名

### 初講座 掃除が楽になる断捨離講座



モノが多いと掃除をしなくなる!

**講師** 松本 京子(ゆめほたる講師)

**日程** 11月1日(火)

**時間** 10:00~12:00

**受講料** 500円

**持ち物** 筆記用具

**定員** 15名

### お知らせ 10月9日(日)は 臨時休館いたします。



新型コロナウイルス感染予防、拡散防止対策にご協力ください。各講座・イベントについては、4面「ゆめほたる」までお問合せください。

**会場** 国崎クリーンセンター 啓発施設 ゆめほたる他

**支払方法** 当日、受付にて事務局へお支払いください。キャンセルについては、必ず1週間前までにご連絡ください。材料費を伴う講座のキャンセルでは、材料費のみお支払いいただく場合があります。ご了承ください。

**開館時間** 9:00~17:00

**申込方法** 参加ご希望の講座がありましたら、お電話またはホームページでご予約・お申込みください。  
※人数制限がある講座に関しては、定員に達した場合はキャンセル待ちとさせていただきます。  
※各講座は、最少催行人数に達しなかった場合、催行しないことがあります。



ホームページにて最新のセミナー・ワークショップをご案内しています!

[https://www.kunisakicc.jp/index\\_kcc.php](https://www.kunisakicc.jp/index_kcc.php)



に今すぐアクセス!

駐車場ご利用の皆さまへ 当施設は、駐車場内での車の接触・盗難事故などについての責任は負いかねます。ご利用になる際には十分ご注意ください。





### SDGs ユーモアマンガ

No.61

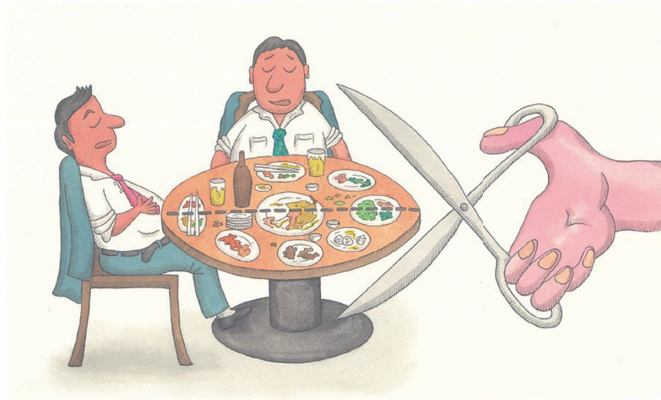

**バツサリ、半分カット!**  
世界全体の食糧廃棄を半減させ、  
収穫から生産・流通上の食品ロスを減らそう!

【文・イラスト】

環境マンガ家・カヌーイスト・葉っぱアーティスト  
本田 亮 氏



### なくそう食品ロス!!

様々な理由で、食べられるのに捨てられてしまう食品「食品ロス」。  
日本では、1年間に約522万トン(令和2年度推計)もの食品が捨てられています。  
国は10月を食品ロス削減月間とし、特に同月30日を「食品ロス削減の日」としています。  
食品ロスの約半分は家庭から排出されており、ご家庭での取り組みが食品ロス削減への第

一步です。買い物前には、家にある食品をチェックし、使い切れる分だけ買うなど、日ごろの行動に少しプラスして「食品ロス削減」にご協力をお願いします。

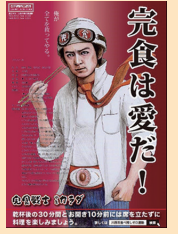

【問合せ】川西市 市民環境部美化推進課 TEL 072-744-1124(直通)  
(受付時間 月～金 8:35～16:35) FAX 072-744-1221  
〒666-0152 川西市丸山台3-43  
ホームページ <https://www.city.kawanishi.hyogo.jp/>

### 家庭用パソコンの回収

家庭で不用になったパソコン(ディスプレイを含む)を処分する場合は、リネットジャパンリサイクル(株)の宅配便による回収、又は「パソコンメーカーによる回収」を依頼してください。町では処理していませんので、ご注意ください。

【回収・問合せ先】  
①宅配便による回収  
リネットジャパンリサイクル(株)  
TEL 0570-085-800 (10時～17時)

### 能勢町からののお知らせ

②メーカーによる回収  
一般社団法人パソコン3R推進協会  
TEL 03-5282-7685  
(月～金 9時～12時、13時～17時  
年末年始・祝日除く)  
その他、詳しくは町から配布の「資源とごみの分け方と出し方(令和4年度保存用)」の「その他のご案内」ページをご参照ください。

【問合せ】能勢町 地域振興課美化衛生担当 TEL 072-734-3171  
〒563-0392 能勢町宿野28 FAX 072-734-1545  
Eメール: [eisei@town.nose.osaka.jp](mailto:eisei@town.nose.osaka.jp)  
ホームページ <http://www.town.nose.osaka.jp/>

### 再生資源集団回収事業 猪名川町からののお知らせ にご協力をお願いします

再生資源集団回収事業は、ご家庭から出る新聞、雑誌、段ボールなどの古紙類・布類・鉄類・缶類などの資源を自治会、子ども会などの住民団体が自主的に収集し、再生資源業者に引き渡すことにより立派な資源として活かすことができる事業です。

【対象団体】  
自治会、子ども会、PTAなどの町内で活動している非営利団体など(20世帯以上又は20人以上)で、あらかじめ集団回収団体として町の登録を受けた団体。  
※新規で団体登録する場合は、申請書や添付書類が必要となります。詳しくは下記までお問合せください。

町では、ごみの減量と資源の有効活用、地域の環境活動を推進するために活動を行う団体に回収した重量に応じた奨励金を交付しています。お住まいの地域で活動している対象団体においては、回収事業にご協力をお願いします。

【対象品目】  
古紙類(新聞、雑誌、段ボールなど)、布類、鉄類、缶類など  
【奨励金の額】  
再生資源1kgにつき8円

【問合せ】猪名川町 地域振興部農業環境課 TEL 072-766-8709  
〒666-0292 FAX 072-766-7725  
川辺郡猪名川町上野字北畑11-1  
Eメール: [kankyo@town.inagawa.lg.jp](mailto:kankyo@town.inagawa.lg.jp)  
ホームページ <https://www.town.inagawa.lg.jp>

### 食用廃油の拠点回収に 取り組んでいます

町では、ごみの減量・資源化事業の一環として、役場本庁と吉川支所の屋外に専用のステンレス容器を設置し、拠点回収を行っています。ご家庭で生じた食用廃油は、この専用容器への投入をお願いします。  
なお、回収の対象となるのは植物性油(たとえばサラダ油、コーン油、ゴマ油、パーム油など)のみとなります。動物性油(ラードなど)や、動物性油と植物性油を混ぜ合わせた混合油は回収対象外となります。

すので、ご注意ください。  
投入可能な時間は、平日の9時から17時までです。土曜・日曜・祝日・年末年始の閉庁時は投入することができません。また、持参された容器は各自でお持ち帰りください。  
少しでもごみの減量と資源化につながるよう、みなさまのご協力をお願いします。  
※町内の家庭から排出された、植物性食用廃油に限ります。

【問合せ】豊能町 住民部環境課(吉川支所2F) TEL 072-736-1190  
〒563-0103 豊能町東ときわ台1-2-3 FAX 072-738-3407  
Eメール: [kankyoutown@town.toyono.osaka.jp](mailto:kankyoutown@town.toyono.osaka.jp)  
ホームページ <https://www.town.toyono.osaka.jp>

### 豊能町からののお知らせ

### ゆめほたる・ クロスワードクイズ

タテのカギとヨコのカギのクイズの答えをマスに埋めて、  
二重枠の文字を並べ替えると、ある単語になるぞよ!  
(答えのヒント:秋は旬の美味しいものがいっぱい!)

正解者には  
図書カード(1000円分)と、ゆめほたる主催  
ウィークエンドワークショップ券1枚を  
抽選でプレゼント!



応募方法

はがきの裏面に、クロスワードの答えと5つのアンケートへの回答をお書きの上、住所・氏名・年齢・電話番号を明記し、〒666-0103兵庫県川西市国崎字小路13番地 国崎クリーンセンターゆめほたる「クロスワードクイズ94号」係までお送りください(2022年10月末まで)。  
アンケートへの回答がない応募はがきは有効とさせていただきます。

アンケート

今年度からQ2～Q4の質問が変わりました

Q1.本号で一番良かった記事のタイトルをお書きください  
Q2.広報「森の泉」の記事情報はわかりやすいですか  
Q3.啓発施設「ゆめほたる」の活動や講座に参加したいと思いませんか  
Q4.リサイクルの分別で迷う素材は何ですか  
Q5.いま、環境問題でもっとも気になるテーマは何ですか

当選者発表

正解者の中から厳正な抽選の上、5名様に賞品を送付いたします。  
当選の発表は、賞品の発送をもって代えさせていただきます。



93号の答え...シガイセン(応募者は100名でした。ご応募ありがとうございました。) ●タテのカギ ①キ(ク)ウ ②ウシ ③カタク(リ) ④エイガ ⑤セジ ⑥ギリ ●ヨコのカギ ①キ(ク)ウカン ②シタ ③ウエ ④ケセ ⑤イギ(リ)ス ⑥ニガリ

### 持ち込みごみのお問合せ・ご予約は「組合事務局」へ

☎ **072-744-7280** 予約専用

要事前予約(当日の持ち込みごみ受付は行っていません)

- ※予約申込時に住所・氏名と持ち込みごみの種類、車種などをお知らせください(二輪車でのご持込みはできません)。
- ※電話予約は、組合事務局の執務時間内 月～金曜日午前9時～午後4時(祝休日・年末年始は除く)をお願いします。
- ※予約申込の会話を録音させていただきます。
- ※予約の状況により、ご希望に添えない場合がございます。ご了承ください。
- ※インターネットは24時間予約可。

**搬入日** 月曜日から金曜日まで(祝休日可)  
**時間** 午後1時30分から午後4時まで  
**料金** 50kgまで500円、50kgを超える場合は、10kgまでごとに100円を加算した額(現金のみ)

※「持ち込みごみの搬入について」右のQRコードから確認できます。

電話: 072-739-7201(一般問合せ)  
FAX: 072-744-7281  
メール: [ina-kouiki@asahi-net.email.ne.jp](mailto:ina-kouiki@asahi-net.email.ne.jp)



《ごみを持ち込む方へお願い》  
※施設内や周辺道路の安全確保のため、直接持ち込みの車両台数を制限しています。ご理解とご協力をお願いします。  
※サンダルなどのごみの持ち込みは大変危険です。滑りにくい素材の、つま先やかかとを保護した靴でお越しください。

### 見学や講座のお問合せ・ご予約は「ゆめほたる」へ

☎ **072-735-7282**

休館日: 月曜日(月曜祝日の場合は翌平日)、年末年始  
受付時間: 9:00～17:15(開館時間は17:00まで)  
URL: [https://www.kunisakicc.jp/index\\_kcc.php](https://www.kunisakicc.jp/index_kcc.php)

### 国崎クリーンセンターへは 最寄り駅からのバスはございません。

#### お車をご利用の方(川西方面より)

国道173号を北上、一庫ダム方面へ。最初のトンネルをぬけて井補野交差点を右折し、県道604号線へ。笹ヶ谷トンネルをぬけてすぐ左手(井補野交差点より5km)。

#### 電車をご利用の方

- ・能勢電鉄ときわ台駅より、タクシーで約13分
- ・能勢電鉄山下駅より、タクシーで約15分



☎ 研修室・学習ロビー内でWi-Fi使用可能です。