

木の泉

国崎クリーンセンター広報誌

vol. 99

秋号

令和5年9月1日

秋のツリークライミング

詳しくは5ページ

特集

令和4年度決算の公表
秋の北摂里山デー開催

貸室のご案内

会議やサークル活動など多用途に、土日祝日もご利用いただけます。詳しくは「ゆめほたる」にお問合せください。

講座室	
	用途 中小規模のセミナー、会合、会議など 料金 全室 600円(1時間) 半室 300円(1時間)
備品	
テーブル(20卓)、椅子(60脚)、ホワイトボード 他	

視聴覚室	
	用途 パソコンやAV機器を用いた研修・会議など 料金 400円(1時間)
備品	
テーブル(10卓)、椅子(29脚)、ホワイトボード、映像・音響装置(DVD・CD・MD・VHSなど) 他	

決算の詳細はこちらから



令和4年度決算の公表

※金額は全て端数を省略し、概数で表記しています。

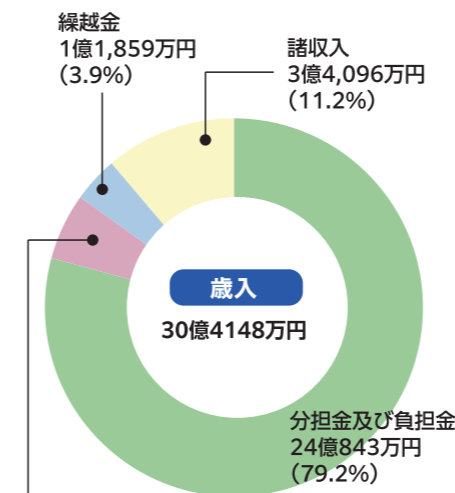

用語解説

【分担金及び負担金】構成市町から支払われるお金
 【使用料及び手数料】貸室使用料やごみを持ち込まれる時の手数料収入
 【繰越金】令和3年度から繰り越されたお金や年度を超えて継続している事業費
 【諸収入】売電収入やリサイクルごみ売却収入など

主な歳入(収入)は構成市町からの負担金で、全体の79.2%となっています(下記「市町負担金ってなに?」参照)。また、その他の収入として、家庭や事業所から持ち込まれる一般廃棄物にかかるごみ処理手数料や貸室・グラウンドの使用料収入が1億7350万円。アルミ缶やプラスチックなどリサイクルできるごみを持って得た収入や、ごみを燃やして作られた電気を売って得た収入などが3億4096万円となっています。

歳入 総額30億4148万円

使用料及び手数料
1億7,350万円
(5.7%)

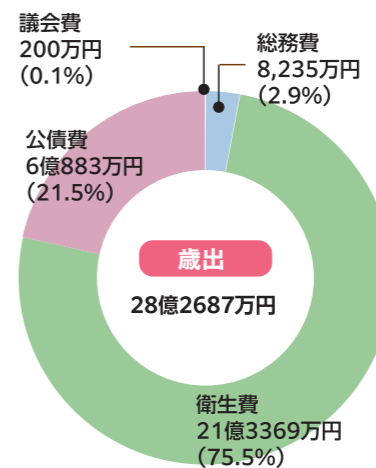

用語解説

【議会費】組合議会の運営費
 【総務費】組合事務局の運営費や組合財産の管理費等
 【衛生費】焼却施設や啓発施設等の運営費
 【公債費】借入金の返済費

主な歳出(支出)は、焼却施設等の管理運営業務委託料などの衛生費で全体の75.5%となっています。歳出の詳細として、議会費では議員報酬や会議録作成業務委託料などに200万円、総務費では、施設の清掃業務委託料や広報紙印刷代及び配布代などに8235万円。衛生費では焼却施設や啓発施設の管理運営委託料などに21億3369万円。公債費では、施設建設時に借り入れた起債及び利子の返済金で6億883万円となっています。

歳出 総額28億2687万円

！ 破砕作業中に発火する事案が増えています

本センターで破砕作業中に起きる発火の原因のほとんどは、充電式バッテリーによるものです。火災の発生をなくすためにも正しい分別にご協力ををお願いします。充電式バッテリー、加熱式電子たばこ、スマートフォンなど、リチウムイオン電池を搭載した製品の捨て方は、お住まいの市町にお問合せください。



発火の原因となったコードレススティック掃除機のバッテリー

焼却炉を点検します

本センターには焼却炉が2炉あり、10月3日から10月16日までの14日間、点検整備のため2炉とも運転を停止します。焼却炉を長期間安定的に使用できるようにするために年に一度、時期を定めて実施しています。なお、ごみの受入れは通常どおり行い、収集日等に影響はありません。

指定管理者評価協議会の結果
 本センターでは、啓発施設「ゆめほたる」の管理及び事業運営に資するため、毎年1回、前年度の指定管理者による指定管理業務について評価を行っています。評価は学識経験者や住民委員などで構成される「指定管理者評価協議会」で行っています。令和4年度の指定管理業務では、協定書及び事業計画に基づいて適正に実施されている旨の評価を受けましたのでお知らせします。



詳細は、組合ホームページをご覧ください



分別されたごみの行方(令和4年度)

分別し、排出されたリサイクルごみは、左表のとおり売却され、それぞれ資源として新しいものに生まれかかっています。また売却したお金は、2ページに記載されている「歳入」の「諸収入」として、本センターの運営に用いられます。皆さんの分別のおかげで、たくさんのごみを資源化することができました。これからも分別にご協力をお願いします。

取扱品目	金額
ペットボトル	4,388万6千円
アルミ缶	3,148万4千円
鉄缶	1,074万4千円
破砕鉄等	1,689万4千円
無色ビン	27万1千円
茶色ビン	11万8千円
段ボール・雑誌類	3万5千円
古布類	3千円
合計	1億343万5千円

情報公開・個人情報保護の運用状況を公開します(令和4年度)

行政文書の公開	請求件数	公開	部分公開	非公開	取り下げ	情報提供
4	3	1	0	0	0	

個人情報の開示	請求件数	開示	部分開示	非開示	取り下げ	訂正請求
0	0	0	0	0	0	



※過去の議会会議録の一部は、当組合ホームページにて公開しています。

【議員提出議案】
 ○猪名川上流広域ごみ処理施設組合議会個人情報保護に関する条例の制定について

【認定】
 ○令和4年度猪名川上流広域ごみ処理施設組合歳入歳出決算認定について

【同意案件】
 ○公平委員会委員の選任について

【報告】
 ○令和4年度猪名川上流広域ごみ処理施設組合予算継続費精算報告書の報告について
 ○令和4年度猪名川上流広域ごみ処理施設組合予算継続費繰越計算書の報告について

市町負担金ってなに？

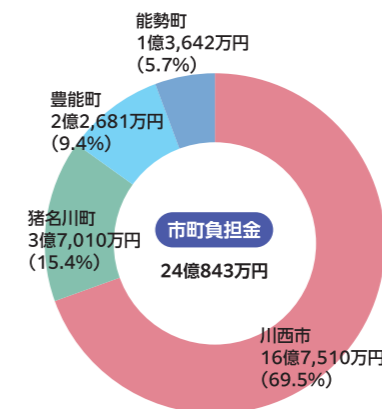

当センターの運営にかかるお金の大部分は、構成市町(川西市・猪名川町・豊能町・能勢町)からの負担金で賄われています。負担金は、構成市町から出される燃えるごみの搬入量等によって決定され、令和4年度は円グラフのとおりです。



令和5年第2回 組合議会(定例会)

令和5年第2回組合議会定例会は8月7日(月)に開会し、同日閉会しました。この定例会において、一般質問の後、報告2件、認定1件、同意案件1件、議員提出議案1件が上程され、原案どおり認定・同意・可決されました。

ゆめほたるイベント Autumn 2023

日 日程 時 時間 講 講師 場 場所 対 対象 内 内容 定 定員 ¥ 料金 材 材料費 持 持ち物 他 その他

申込み
問合せ ☎ 072-735-7282

11/5
(日)

秋の北摂里山デー 2023



屋外 秋の里山 2023 フリーマーケット 雨天中止

時 10:00~13:00
場 多目的広場

※開催時間前の売買は厳禁(お客様の入場は10時以降です)

出店募集

日 受付:10月5日(木)9:00~
定 先着50ブース
¥ 500円/ブース(4m×4m)

※10ブース未満は中止
※定員に達した場合は、キャンセル待ちで受付

秋 ツリークライミング 雨天中止

※参加は事前予約制です

時 ① 9:30
② 10:45
③ 13:00
④ 14:15

講 NPO法人ベスト
定 各回5名
対 小学生以上
¥ 1,500円 (保険代含む)

場 自然学習ゾーン
持 動きやすい服装、運動靴、タオル、飲料

屋内

うちエコ診断 協力:ひょうご環境創造協会

時 ①10:00 ②11:00 ③12:00
場 2階 学習ロビー
定 各回先着10名
※事前予約優先、当日受付可
※参加者には粗品進呈します

わくわく市 地元新鮮野菜

時 10:00~
売り切れ御免!なくなり次第終了
場 1階エレベーター前

11/5 (日) 無料 バス	山下駅発	9:25	10:10	10:50	11:30	12:10	12:50
	阪急バス乗り場	13:30	15:10	15:50			
	国崎CC発	9:50	10:30	11:10	11:50	12:30	13:10
		14:50	15:30	16:20			

※雨天の場合、第1便(山下駅 9:25/国崎CC 9:50)は運休します。

北摂里山デー Music Event

第1部 カホン演奏会with金島準一郎

出演 中山 拓人、猪名川音楽倶楽部、ゆめほたカホーンズ
《ゲスト》金島準一郎

時 11:00~11:45(予定)
定 80名(先着順)
¥ 無料
場 2階 学習ロビー

第2部 ビッグバンドコンサート

出演 スウィング・ビート・オーケストラ

時 13:15開場/13:30開演(予定)
定 100名(先着順)
¥ 無料
場 2階 研修室

断捨離講座

10/4 (水) 11/2 (木) 12/1 (金)

家の中にほこりも不用品も溜まっていませんか?

時 10:00~11:30
講 松本 京子(断捨離トレーナー)
定 各回8名
¥ 各回500円
持 筆記用具

鍋ぼうしcooking

10/19 (木)

1つの生地で作る色々パンとミネストローネスープ

あんパン、ベーグル、揚げパンなど

時 10:00~13:00
講 川西友の会
定 8名
¥ 500円
材 400円
持 エプロン、三角巾、手拭きタオル、食器ふきん

エコ布スリッパ

10/29 (日)

不用布でスリッパづくり

時 10:00~15:00
講 ハンドメイドクラブ
定 8名
¥ 1,000円
材 1,500円
持 裁ちばさみ、ものさし、弁当、飲料

森の寝ころびヨガ 雨天中止

10/29 (日)

森の中でリラックスヨガ & ティータイム

時 10:00~11:30
講 乾 美由紀 定 6名
¥ 500円 材 500円(お茶代)
持 運動靴、タオル、ヨガマット、飲料

スタンプラリー2023 ~冬~

日 12月19日(火)~1月8日(月・祝)
※休館日を除く
時 10:00~14:30
対 中学生以下
※ひとり1日1回
¥ 無料

ウィークエンドワークショップ

廃材を使った自由工作

日 土曜・日曜・祝日
※通年・休館日を除く
時 10:00~11:30
13:00~14:30
¥ 200円/1作品

ファミリーフリーマーケット 室内だから雨でも大丈夫!

9/3 (日)

振り出し物探し リソース活動!

時 10:00~13:00
※開催時間前の売買は厳禁
場 ゆめほたる 2階 学習ロビー・研修室・見学通路

リソース家具抽選会

時 (受付)11:00~11:55
(抽選)12:00
対 1市3町在住・在勤・在学で18歳以上の方

わくわく市 地元新鮮野菜

時 10:00~
なくなり次第終了
場 1階エレベーター前

9/3 (日) 無料 バス	山下駅発	9:25	10:10	10:50	11:30	12:10	12:50
	国崎CC発	9:50	10:30	11:10	11:50	12:30	13:10

山下駅・阪急バス乗り場

ゆめほたるTopics

読書が育む、地球をまもる心のエネルギー
環境読書感想文コンクール2023 作品募集

テーマは「環境」!
推薦図書や好きな本を読んで環境について考え、感想文にまとめよう!

▶期間 8月1日(火)~9月23日(土・祝)必着
▶対象 小学生~高校生
▶発表 11月中旬 ※ホームページに掲載
▶審査員 小手鞠 るい(小説家)
あんず ゆき(児童文学作家)
白井 信雄(武蔵野大学教授)
花嶋 温子(大阪産業大学准教授)

※詳しくはゆめほたるホームページをご覧ください。

第13回ひょうご北摂里山
スプリントヒルクライム大会 2023 ~冬~

本センターの坂を自転車で駆け上がりタイムを競います。
詳しくは主催者ホームページをご覧ください。

▶日程 12月3日(日)
▶場所 本センター敷地内
▶主催 コラッジョ川西サイクリングチーム
▶共催 ゆめほたる
▶後援 川西市(予定)

詳細・エントリーはこちらから

~本・音楽・珈琲~ 環境の癒やし空間 環境情報センターのご案内

自由研究に役立つ地球環境や生物の本もあります。
ゆめほたるで快適空間と知識をシェアしよう!

《書籍コーナー & 交流スペース》
1市3町に在住・在勤・在学の方に図書貸出カードを発行しています。蔵書はweb検索もできます。

オリジナル珈琲好評販売中

ゆめほたるEcoRecipe 簡単! りんごのケーキ

【材料】(25cm角形1枚分)
りんご2~3個、レーズン1/2~1カップ、くるみ1/2~1カップ
A 薄力粉200g、重曹小さじ1.5、シナモン小さじ2
B 卵3個、砂糖100g、サラダ油1/2カップ

【つくり方】

- くるみは焼いて好みの大きさにきざむ。
- レーズンは軽く洗い、小鍋に入れて火にかけて水分を飛ばす。
- オーブンを180℃で予熱しておく。
- りんごは八つ切りにし、芯を除いて厚さ5mm程のいちょう切りにして大きめのボウルへ入れる。
- 4にAをふるい入れしっかり混ぜる。
- 別のボウルにBを入れて泡立て器でよく混ぜて、5に投入。レーズン、くるみも加えて混ぜる。
- 焼き型に入れ、180℃で30分程度焼く。

協力:川西友の会

環境月間の6月、川西市内3か所で環境を考える展示を開催

6月5日は「環境の日」、そして6月は「環境月間」です。川西市と協力して川西市役所とキセラ川西プラザ、「ゆめほたる」の3か所で環境月間にちなんだ展示を行いました。ゆめほたるでは海岸に流れ着いたプラスチック製品などの「海ごみ」の実物を展示。海ごみの発生に私たちの生活が深くかかわっていることを訪れた人たちに感じていただきました。



キセラ川西プラザ「SDGs展示」



ゆめほたる「海ごみ展示」

兵庫県立川西明峰高校で環境に関する出前授業を行いました

2年生を対象に行われている総合的な探究の時間「明峰の学び」で、ゆめほたるスタッフが講師を務めました。5月末～6月に4回連続の授業があり、生徒たちは「環境」をテーマにした講話に熱心に耳を傾けていました。



「ジャズとホテルの夕べ2023」開催

6月10日(土)、自然に囲まれた「ゆめほたる」で、生バンドによるジャズの音色を楽しんだあと、近くの川沿いを散策して、ゲンジボタルの群れの幻想的な光景を観賞しました。



今西佑介セクセツ



1市3町からのお知らせ

※内容は、各市町にお住まいの方が対象です



川西市 ごみの収集日程一覧について

燃やさないごみ・有害ごみ、ビン、カン は1カ月に1回、紙・布は1カ月に2回収集しています。ごみの分け方・出し方の冊子の地区別収集日程一覧の見方は、「例」第2火曜はその月の2回目の火曜日」のように確認してください。

また、川西市ホームページや川西市公式LINEアプリで、各地域の収集日を確認することができますので、ぜひご利用ください。



《問合せ》川西市 美化衛生部 美化推進課
☎ 072-744-1124

豊能町 粗大ごみを出されるときは

粗大ごみを出される場合は、電話か窓口で事前の申込みが必要となります。

申込みの際に、収集日・手数料等をお伝えしますので、最寄りの「粗大ごみ処理券取扱所」(町ホームページで確認できます)で収集手数料分の粗大ごみ処理券を購入して粗大ごみに貼り、収集日当日の午前9時までに門扉の前(または指定された場所)へ出してください。

《問合せ》豊能町 住民部環境課(吉川支所 2F)
☎ 072-736-1190

猪名川町 ごみの減量化にご協力ください!

生ごみの約8割は水分と言われており、焼却する廃棄物に水分が多く含まれていると、水分の蒸発に熱が使われ、燃焼効率が低下します。

生ごみは水切りをすることで重量が減り、悪臭の防止に加え、収集車両の燃費やごみ焼却時の燃焼効率が向上し、CO₂の排出抑制につながります。

生ごみを捨てる際は、水切りネット等を使い最後にひと絞りし、ごみの減量化にご協力ください。

《問合せ》猪名川町 地域振興部 農業環境課 クリーンセンター
☎ 072-768-0818

能勢町 ごみの排出ルールを守りましょう

ごみは決められた日に、決められたごみを、決められた場所に出してください。

収集日は、収集日程表(A地区、B地区)でご確認ください。収集日の午前8時までにステーションに決められた方法で出してください。午前8時までに排出されていないと収集されない場合があります。

ルールを守って排出していただきますようご協力をお願いします。

《問合せ》能勢町 地域振興課 美化衛生担当
☎ 072-734-3171

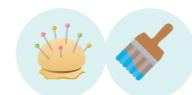

ゆめほたる ワークショップ



申込み 問合せ ☎ 072-735-7282

作 作品 日 日程 時 時間 料 受講料
材 材料費 講 講師 定 定員 持 持ち物
他 その他

レザー小物



作 カードケース 日 10月19日(木) 材 800円
作 パスケース 日 11月16日(木) 材 900円
作 キーケース 日 12月14日(木) 材 1,500円
時 10:00~12:30 / 13:00~15:30 料 各回500円
講 上浦 美紀 定 各回12名

レザーリメイク教室 ※修理の相談可

日 毎週木曜日(休講 10/5、11/9、11/23、12/7)
時 10:00~12:30 / 13:00~15:30 料 各回500円
講 上浦 美紀 定 各回12名 持 不用な革製品、専用針(180円で販売)

里山フラワーアレンジメント



作 ボックスフラワー 日 10月25日(水) 材 3,300円
作 クリスマスリース 日 11月15日(水) 材 3,300円
作 しめ縄飾り 日 12月20日(水) 材 3,850円
時 10:00~12:00 料 各回500円
講 藤本 仁美(フラワーデザイナー) 定 各回20名
持 花ばさみ、花器、筆記具、持ち帰り袋(マチの広い物)
※受講できない場合は花材代+資料代200円

eco デコ巻寿司教室

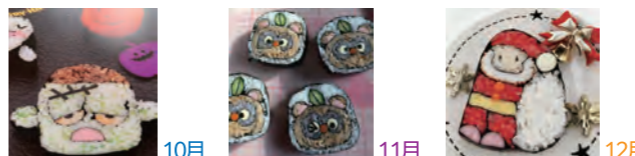

作 ハロウィーン 日 10月18日(水) 材 1,500円
作 ポンポコたぬき 日 11月15日(水) 材 1,500円
作 サンタクロース 日 12月6日(水) 材 1,500円
時 10:30~12:00 料 各回500円 講 みや 巻子
定 各回8名 持 マスク、エプロン、三角巾、タオル、筆記具、持ち帰り容器、キッチンラップ

着物リメイク教室 (2回連続講座) ※受付9/1(金)9:00~

作 帯バッグ 日 11月17日(金)・24日(金)
日 12月13日(水)・20日(水)
材 1,000円(初回のみ)
時 10:00~15:00 料 各回1,000円 講 手作り工房 季
定 各回5名 持 ほどいた帯、裁縫道具、弁当、飲料

クラフトバンド初級 (2回連続講座あり)



W20cm×H10cm 11月12月
W14cm×H3cm 1月
作 小花柄のミニかご 日 11月18日(土)・12月16日(土)
材 1,200円(初回)
作 ハートBOX 日 1月27日(土) 材 1,000円
時 13:00~15:00 料 各回500円 講 猪井 千嘉
定 各回8名 持 はさみ、メジャー、鉛筆、木工ボンド、洗濯ばさみ10個、方眼マット(A4程度)、ぬれタオル

つまみ細工教室 (3回連続講座) ※受付9/1(金)9:00~

作 クリスマスリース 日 10月3日(火)、11月7日(火)、12月5日(火)
時 10:00~12:30 料 各回500円
材 2,500円(初回) 講 上条 美紀
定 各回8名 持 布用はさみ、ボンド、めがね(必要な方)、持ち帰り袋

珈琲の楽しみ方教室 淹れ方 (基本編)

日 10月25日(水)、11月22日(水)
時 10:00~11:30 料 各回500円
材 各回1,500円 定 各回8名
講 渡邊 智子(天使のはしご主宰)
持 サーバー、ドリッパー、ポット、カップ

里山ヨガ

日 10月14日、10月28日、11月11日、11月25日、12月9日(各土曜日) 時 10:00~12:00
料 各回500円 講 乾 美由紀 定 各回15名
持 ヨガマット、飲料

里山木工教室 都合により休講します

次の教室については次号(12/1)でご案内します。

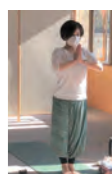

ゆめほたる・クロスワードクイズ

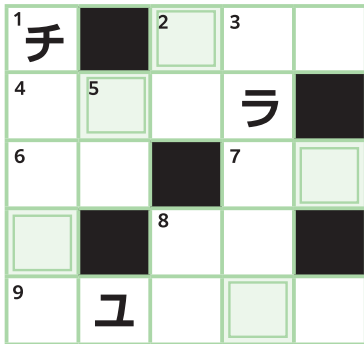

タテとヨコのカギを解いてマス目を埋め、二重枠の文字を並べ替えるとある単語になるぞ！

《答えのヒント》
 しっかり分別して、燃やします

賞品

図書カード NEXT(1,000 円分)
 賞品の発送をもって当選者の発表に代えさせていただきます。
 (5名様)

タテのカギ

- ① 挑戦することを英語でいうと
- ② ○○ボーイは牛飼いの男性のこと
- ③ 片脚で立つピンク色の鳥
- ⑤ 溝のある部品。締めて固定します
- ⑧ 10円硬貨の主な素材

ヨコのカギ

- ② [○○○・ラテ]「ネット○○○」
- ④ 屋根と天井の間の空間
- ⑥ 買物を精算する機械、または場所
- ⑦ 食パンの外側の部分
- ⑧ 定食屋の定番。天○○、親子○○
- ⑨ 中秋の名月の夜

応募方法

締切/2023年10月末
 ①答え ②アンケート ③住所・氏名・年齢・電話番号をはがき書き、「ゆめほたる」までお送りください。ここからも応募できます→



アンケート

- Q1. 本号で一番良かった記事のタイトルをお書きください
- Q2. 広報誌「森の泉」の記事情報はわかりやすいですか
- Q3. 啓発施設「ゆめほたる」の活動や講座に参加したいと思いませんか
- Q4. リサイクルの分別で迷う素材は何ですか
- Q5. いま、環境問題でもっとも気になるテーマは何ですか

前号の答え…コンチュウ (応募者は 303 名でした)。

- タテのカギ ①シュウカク ②クサ ③ソウジ(ヨク) ⑤トゲ ⑦サイン
- ヨコのカギ ①シ(ル)ク ④サトウ ⑥ウサ ⑧ガシ ⑨カ(イ)コ ⑩クン ⑪チク

SDGsユーモアマンガ VOL.66



懐かしい森の試写会

あらゆる種類の森林を持続可能に経営し、森林減少を食い止め、傷んだ森林を回復しよう！

〈イラスト・文〉

環境マンガ家
 カヌーイスト・葉っぱアーティスト

本田 亮氏



フォローしてね



国崎クリーンセンター
 公式 Instagram



持ち込みごみの問合せ・予約は「組合事務局」へ



☎ **072-744-7280**

要事前
 予約

搬入日 月曜日から金曜日まで (祝休日可)

時間 午後 1 時 30 分から午後 4 時まで

料金 50kgまで 500 円、50kg超の場合 10kgごとに 100 円加算

※おかけ間違いのないように十分にご注意ください。

※当日の持ち込みごみ受付は行っていません。

※予約申込み時に住所・氏名と持ち込みごみの種類、車種などをお聞きます。

※電話予約は、月～金曜日午前9時～午後4時(祝休日・年末年始は除く)に
 お願いします。

※予約の状況により、ご希望に添えない場合がございます。



24 時間予約対応

インターネットからの
 予約が便利!!

イベント・講座や見学の申込み・問合せは「ゆめほたる」へ

☎ **072-735-7282**

定休日 月曜日 (祝日の場合は翌平日)、年末年始

受付時間 9:00 ~ 17:15 (開館時間は 17:00 まで)



国崎クリーンセンターへは最寄り駅からのバスはございません。

■お車をご利用の方 (川西方面より)

国道 173 号を北上、一庫ダム方面へ。最初のトンネルをぬけて井補野交差点を右折し、県道 604 号線へ。笹ヶ谷トンネルをぬけてすぐ左手 (井補野交差点より 5km)。

■電車をご利用の方

- ・能勢電鉄ときわ台駅より、タクシーで約 13 分
- ・能勢電鉄山下駅より、タクシーで約 15 分

10月8日(日) ゆめほたる臨時休館

〒666-0103 兵庫県川西市国崎字小路13番地

